

อบต.ตากตก

โครงการ

ปรับปรุงสถานีสูบน้ำด้วยไฟฟ้า
เพิ่มขนาดคลองส่งน้ำ

สถานที่ดำเนินการ
หมู่ที่ 1 ตำบลตากตก
อ.บ้านตาก จ.ตาก

เขียนแบบ

นายปิยะฤทธิ์ ภาคะเวทย์
นายช่างโยธาชำนาญงาน

ตรวจสอบ

(นายธนาวัฒน์ เครือคา)
ผู้อำนวยการกองช่าง

เห็นชอบ

(นางชนัดดา มั่นเมือง)
ผอ.กองคลัง ทรัพยากรทางน่าน
ปลัด อบต.ตากตก

อนุมัติ

(นายสุเชษเกษม ไชยอน)
นายก อบต.ตากตก

แสดงแบบ

แบบแปลน

แผ่นที่

จำนวนแผ่น

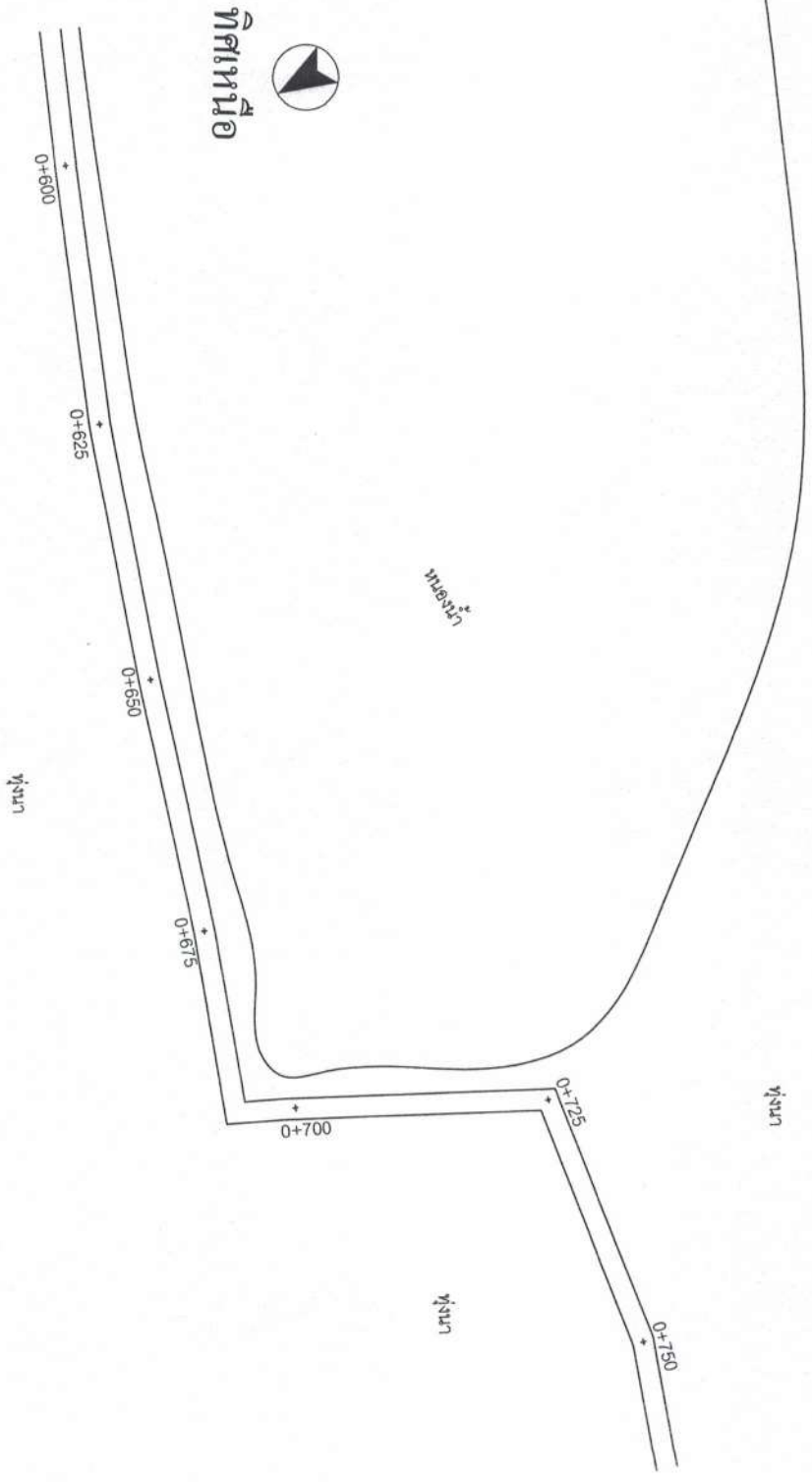

คลองส่งน้ำ ช่วงที่ 2

102.00							
101.00							
100.00							
99.00							
98.00							
97.00							
ระดับดินเดิม	99.449	99.494	99.478	99.500	99.664	99.783	99.758
ระดับกันคลอง	99.010	99.029	99.048	99.067	99.086	99.105	99.124
STA.	0+600	0+625	0+650	0+675	0+700	0+725	0+750

อบต. ตากตก

โครงการ

ปรับปรุงสถานีสูบน้ำด้วยไฟฟ้า
เพิ่มขนาดคลองส่งน้ำ

สถานีที่ดำเนินการ
หมู่ที่ 1 ตำบลตากตก
อ.บ้านตาก จ.ตาก

เขียนแบบ



(นายปรีชญ์ ภาคเวทย์)
นายช่างโยธาชำนาญงาน

ตรวจจุดจบ



(นายธงพันธ์ เจริญตา)
ผู้อำนวยการก่อสร้าง

เห็นชอบ



(นางชนัดดา มั่นเมือง)
ผอ.กองคลัง วิศวกรรมสถาน
ปลัด อบต. ตากตก

อนุมัติ



(นายสุรเกษม โคตรอน)
นายก อบต. ตากตก

แสดงแบบ

แบบแปลน

แบบเลขที่

แผ่นที่ จำนวนแผ่น



ทิศเหนือ

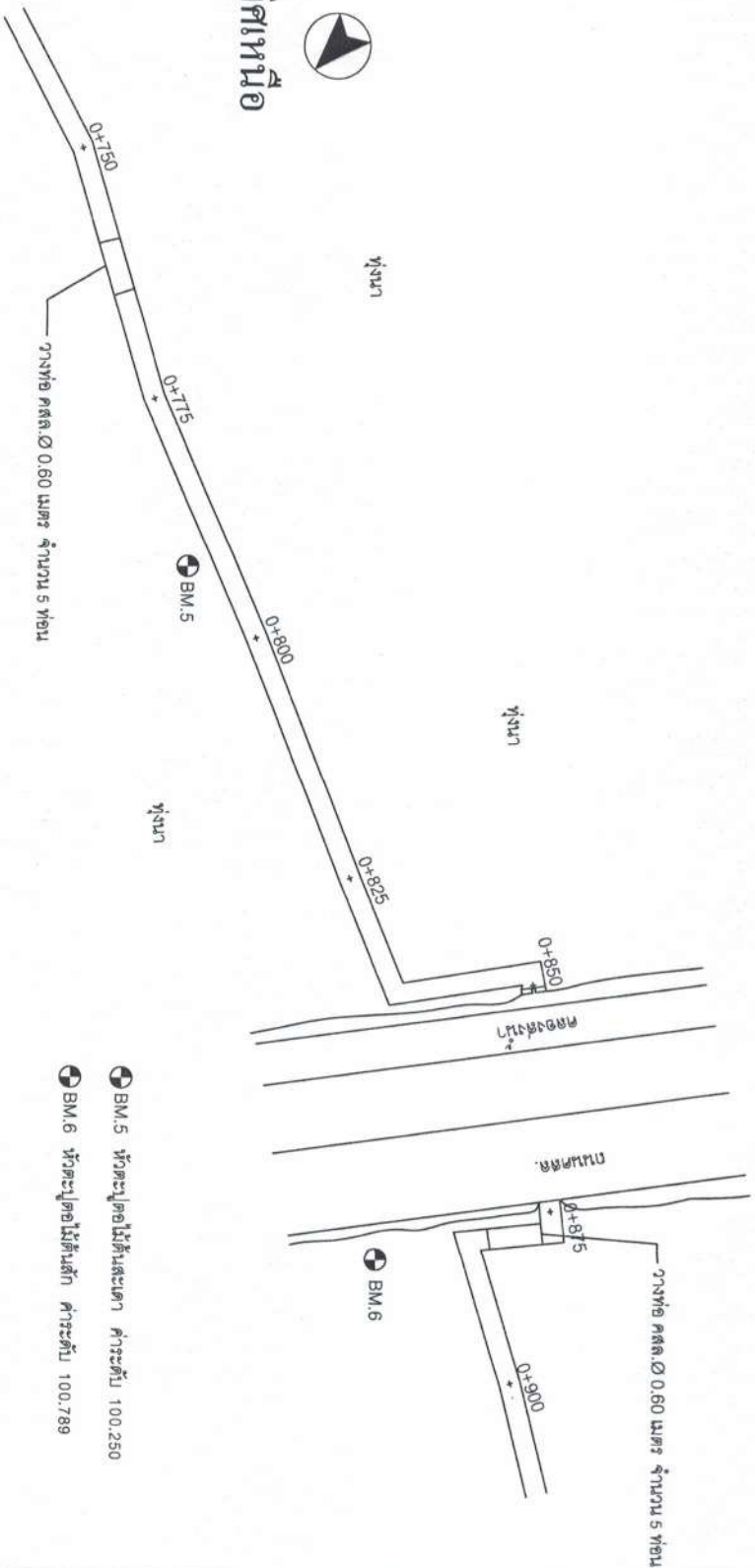

คลองส่งน้ำ ช่วงที่ 2

รูปตัดตามยาว
แนวตั้ง 1:100
แนวนอน 1:500

102.00						
101.00						
100.00						
99.00						
98.00						
97.00						
ระดับดินเดิม	99.758	99.115	99.088	99.050	99.240	99.283
ระดับน้ำตลอด	99.124	99.143	99.162	99.181	99.240	99.128
STA.	0+750	0+775	0+800	0+825	0+850	0+900



ทิศเหนือ

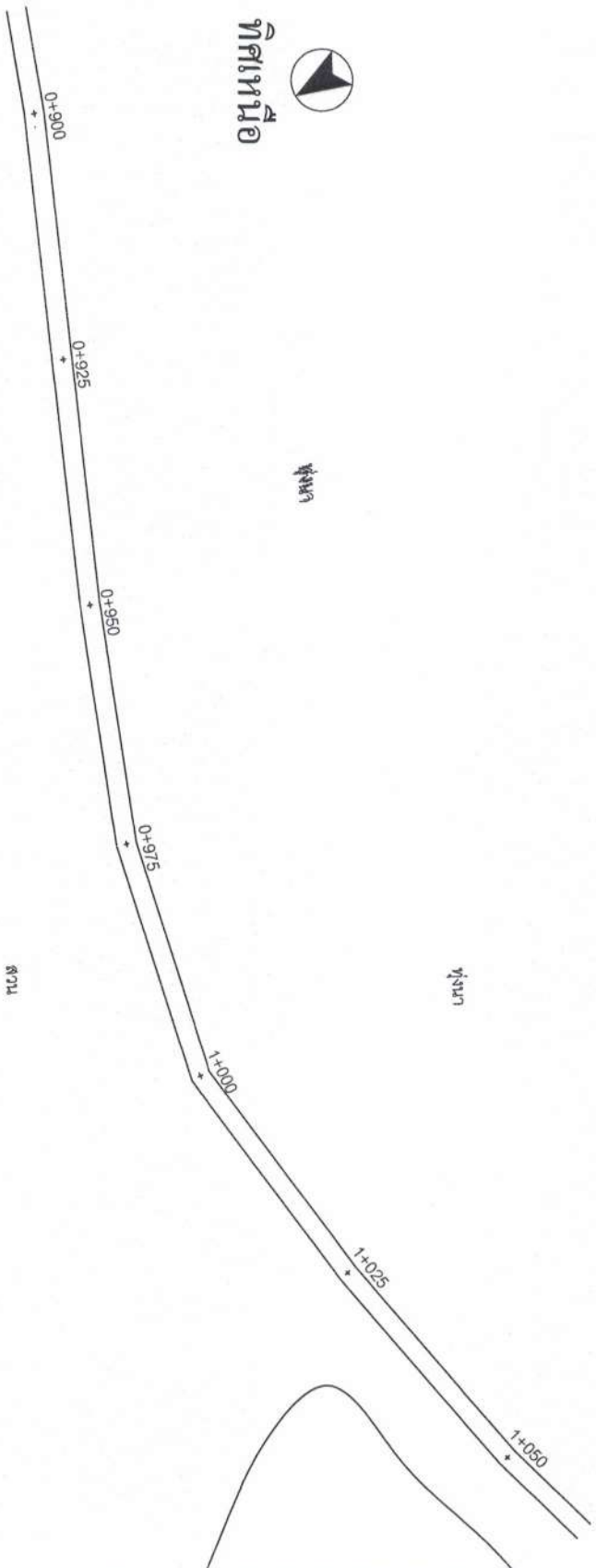

คลองส่งน้ำ ช่วงที่ 2

102.00									
101.00									
100.00									
99.00									
98.00									
97.00									
ระดับดินเดิม	99.283	99.431	99.444	99.255	99.166	99.112	99.031		
ระดับน้ำตลอด	99.128	99.144	99.160	99.176	99.192	99.208	99.224		
STA.	0+900	0+925	0+950	0+975	1+000	1+025	1+050		

รูปตัดตามยาว
 แนวตั้ง 1 : 100
 แนวนอน 1 : 500

อบต.ตากตก

โครงการ

ปรับปรุงสถานีสูบน้ำด้วยไฟฟ้า
เพิ่มขนาดคลองส่งน้ำ

สถานที่ดำเนินการ
 หมู่ที่ 1 ตำบลตากตก
 อ.บ้านตาก จ.ตาก

เขียนแบบ

นายปิยะฤทธิ์ ภาคะเวทย์
 นายช่างโยธาชำนาญงาน

ตรวจสอบ

(นายธนวัฒน์ เครือคา)
 ผู้อำนวยการกองช่าง

เห็นชอบ

(นางชนันต์ดา มั่นเมือง)
 ผอ.กองคลัง ราชการกรมทนาย
 ปลัด อบต.ตากตก

อนุมัติ

(นายสุเทพม ใสสอน)
 นายก อบต.ตากตก

แสดงแบบ

แบบแปลน

แบบเลขที่

แผ่นที่

จำนวนแผ่น

อบต.ตากตก

โครงการ

ปรับปรุงสถานีสูบน้ำด้วยไฟฟ้า
เพิ่มขนาดคลองส่งน้ำ

สถานที่ดำเนินการ
หมู่ที่ 1 ตำบลตากตก
อ.บ้านตาก จ.ตาก

เขียนแบบ



(นายเกียรติ ภาควะทย)
นายช่างโยธาชำนาญงาน

ตรวจลงชื่อ



(นายธเนศพันธ์ ศรีธาดา)
ผู้อำนวยการกองช่าง

เห็นชอบ



(นางชนัดดา มั่นเมือง)
ผอ.กองคลัง รักษาการผอ.งาน
ปลัด อบต.ตากตก

อนุมัติ



(นายสุชเกษม ไคลอน)
นายก อบต.ตากตก

แสดงแบบ

แบบแปลน

แบบเลขที่

แผ่นที่ จำนวนแผ่น

คลองส่งน้ำ ช่วงที่ 2 (จุดเริ่มต้น)
(E 510733 N 1879050)

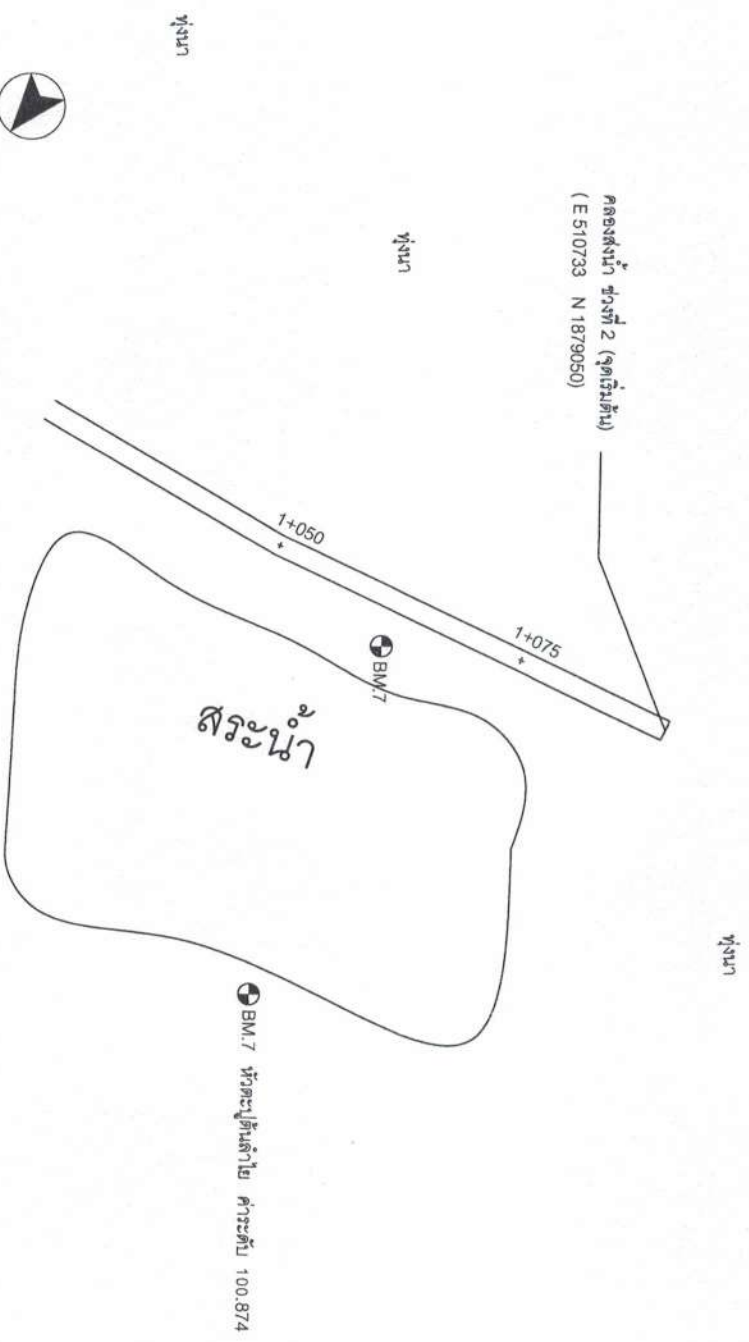

ทิศเหนือ



คลองส่งน้ำ ช่วงที่ 2

ระดับน้ำ	ระดับดิน	ระดับก้นคลอง	รูปตัดตามยาว	แนวตั้ง	แนวนอน
102.00				1: 100	
101.00	ระดับดินเดิม			1: 500	
100.00					
99.00					
98.00					
97.00					
ระดับดินเดิม	99.031	99.262			
ระดับก้นคลอง	99.224	99.262			
STA. 1+050					1+075