

ตารางแสดงงบประมาณที่ได้รับจัดสรรและราคาตลาดในการก่อสร้าง

1. ชื่อโครงการ โครงการก่อสร้างถนนคอนกรีตเสริมเหล็ก(สายเลียบบดสองฝั่งน้ำบ้านหินโงก) หมู่ที่ 2 ตำบล ตากตก	/หน่วยงานเจ้าของโครงการ องค์การบริหารส่วนตำบลตากตก	2. วงเงินงบประมาณที่ได้รับจัดสรร 397,000.-บาท (สามแสนเก้าหมื่นบาทถ้วน)	3. ลักษณะงานโดยสังเขป ก่อสร้างถนนคอนกรีตเสริมเหล็ก ขนาดกว้าง 5 เมตร ยาว 240 เมตร หน้า 0.15 เมตร หรือพื้นที่ไม่น้อยกว่า 1,200 ตารางเมตร	4. ราคาต่อตารางเมตร ณ วันที่ 15 สิงหาคม 2560 เป็นเงิน 417,000.-บาท (สี่แสนหนึ่งหมื่นเจ็ดพัน บาทถ้วน)	5. บัญชีประมาณการราคาตลาด รายละเอียดตามเอกสารแนบท้าย มีดังนี้	5.1 แบบแสดงรายการปริมาณงานและราคา (แบบ ป.ร.4)	5.2 แบบสรุปค่าก่อสร้าง (แบบ ป.ร.5)	6. รายชื่อคณะกรรมการกำหนดราคาตลาด	1) นายปิยะเอก สุขภาคเวทย์ ตำแหน่ง นายช่างโยธา	ประธานกรรมการ	2) นางสาววิไลวารณ คำมินทร์ ตำแหน่ง นักพัฒนาชุมชน	กรรมการ	3) นางสาวณงนาท คงโพธิ์ ตำแหน่ง นักวิชาการจัดเก็บรายได้	กรรมการ
---	--	--	--	--	---	---	------------------------------------	-----------------------------------	---	---------------	--	---------	--	---------

ประมาณการราคาก่อสร้าง

ชื่อโครงการ/งาน

ก่อสร้างถนนคอนกรีตเสริมเหล็ก (สายเลียบลดองส่งน้ำบ้านหินโค้ง)

ขนาดกว้าง 5 เมตร ยาว 240 เมตร หนา 0.15 เมตร หรือพื้นที่ไม่น้อยกว่า 1,200 ตารางเมตร (ตามสภาพพื้นที่)

สถานที่ก่อสร้าง

หมู่ที่ 2 ตำบลตากตก อำเภอบ้านตาก จังหวัดตาก

หน่วยงานเจ้าของ

องค์การบริหารส่วนตำบลตากตก

ประมาณราคาโดย

ส่วนโยธา องค์การบริหารส่วนตำบลตากตก

ประมาณราคาเมื่อ

วันที่ 15 สิงหาคม 2560

ลำดับ	รายการ	จำนวน	หน่วย	ค่าวัสดุ		ค่าแรงงาน		ราคารวม	หมายเหตุ
				ราคา/หน่วย (บาท)	จำนวนเงิน (บาท)	ราคา/หน่วย (บาท)	จำนวนเงิน (บาท)		
1	ปรับเกลี่ยพื้นที่	-	ตร.ม.	-	-	-	-	-	
2	ทรายหยาบรองพื้น	60.00	ลบ.ม.	84.00	5,040.00	-	-	5,040.00	
3	งานคอนกรีต (240 ksc)	1,200.00	ตร.ม.	204.00	244,800.00	11.88	14,256.00	259,056.00	
4	เหล็กเส้นข้ออ้อย Ø 12 มม.	0.17	ตัน	19,185.00	3,261.45	3,300.00	561.00	3,822.45	
5	เหล็กเส้นกลม Ø 15 มม.	0.24	ตัน	22,336.00	5,360.64	3,300.00	792.00	6,152.64	
6	เหล็กเส้นกลม Ø 19 มม.	0.02	ตัน	22,336.00	446.72	3,300.00	66.00	512.72	
7	เหล็กตะแกรง Wire mesh 4 มม. # 0.20 ม.	1,200.00	ตร.ม.	25.00	30,000.00	-	-	30,000.00	
8	ไม้แบบและค่าแรง	240.00	เมตร	7.00	1,680.00	13.00	3,120.00	4,800.00	
9	ช่างมอดอย	470.00	เมตร	5.00	2,350.00	8.00	3,760.00	6,110.00	
10	ลูกรัง	50.00	ลบ.ม.	70.00	3,500.00	-	-	3,500.00	
11	ป้ายโครงการ	1.00	ป้าย	-	-	-	-	-	
รวมค่าวัสดุและค่าแรง								318,993.81	

องค์การบริหารส่วนตำบลตากตก

แบบก่อสร้าง

ถนนคอนกรีตเสริมเหล็ก

แบบแสดง

รูปตัด

สถานที่ก่อสร้าง

หมู่ที่ 2 ตำบลตากตก

ผู้เขียนแบบ:

(นายสุรเชษฐ จิตตรง)
ผู้ช่วยนายช่างโยธา

ผู้ตรวจแบบ:

(นายปิยะกฤษณ์ ภาคะเวทย์)
นายช่างโยธาชำนาญงาน

เห็นชอบ:

(นางชนัดดา มั่นเมือง)
ผอ.กองคลัง รักษาการแทน
ปลัด อบต.ตากตก

อนุมัติ:

(นายสุเชกษม ไคลสอน)
นายก อบต.ตากตก

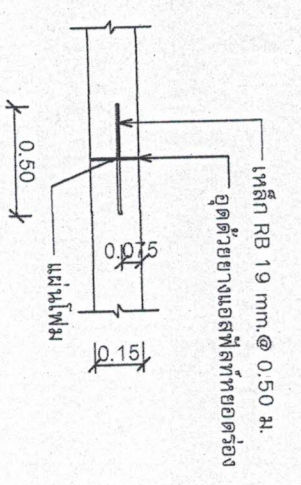

หมายเหตุ
ทุกระยะ 100 ม.

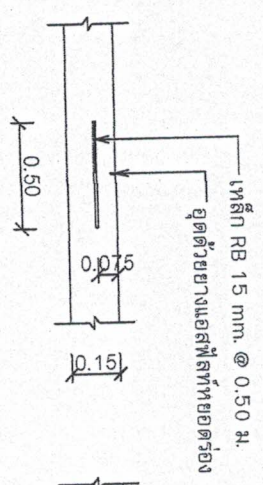

หมายเหตุ
ทุกระยะ 5.00 ม.

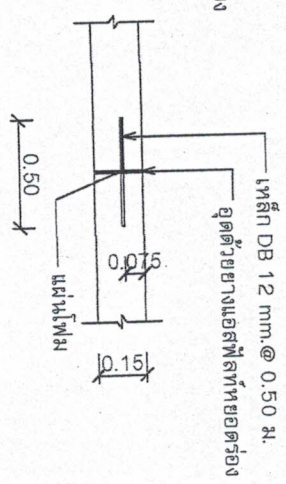

LONGITUDINAL JOINT
NOT TO SCALE

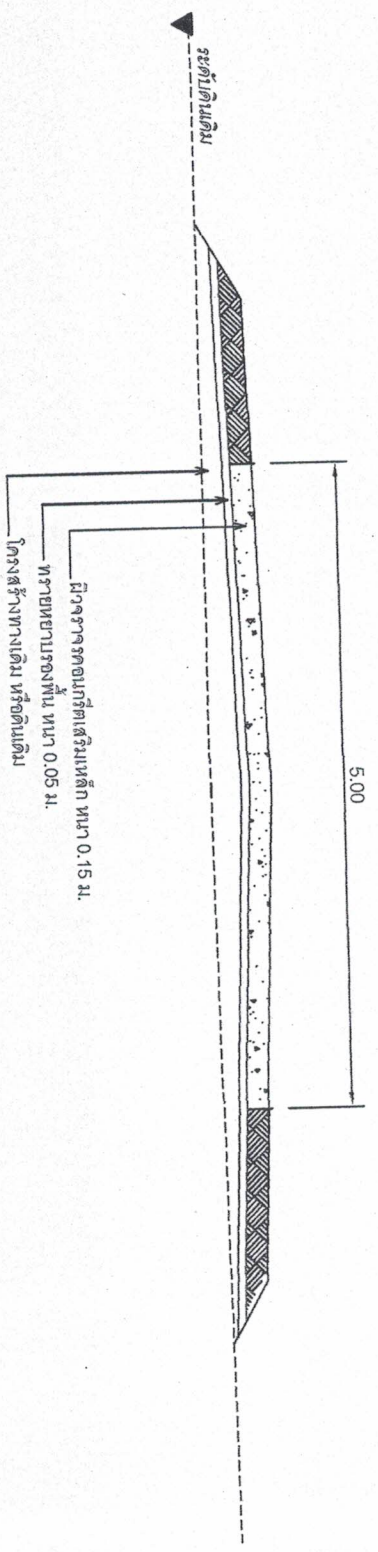

รูปตัดถนนคอนกรีตเสริมเหล็ก
NOT TO SCALE

ผิวจราจรคอนกรีตเสริมเหล็กหนา 0.15 ม.
ทรายหยาบรองพื้นหนา 0.05 ม.
โครงสร้างทางเดิมหรือดินเดิม

เหล็ก DOWEL

เหล็กตะแกรง WIRE MESH # 0.25 ม. ทน. 4 มม.

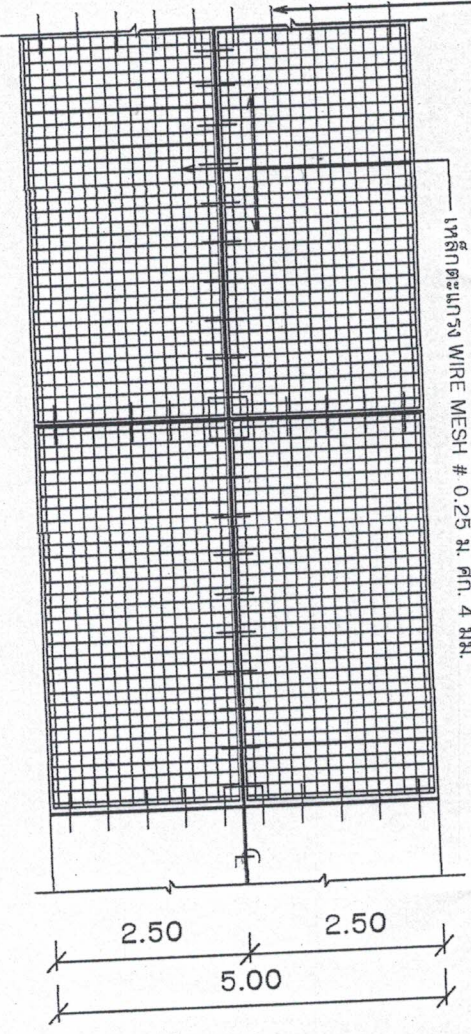

แปลนการวางเหล็กเสริม
NOT TO SCALE

- ① EXPANSION JOINT
(รอยต่อเพื่อถายขยายตัว)
- ② CONTRACTION JOINT
(รอยต่อเพื่อถายหดตัว)
- ③ LONGITUDINAL JOINT
(รอยต่อตามยาว)

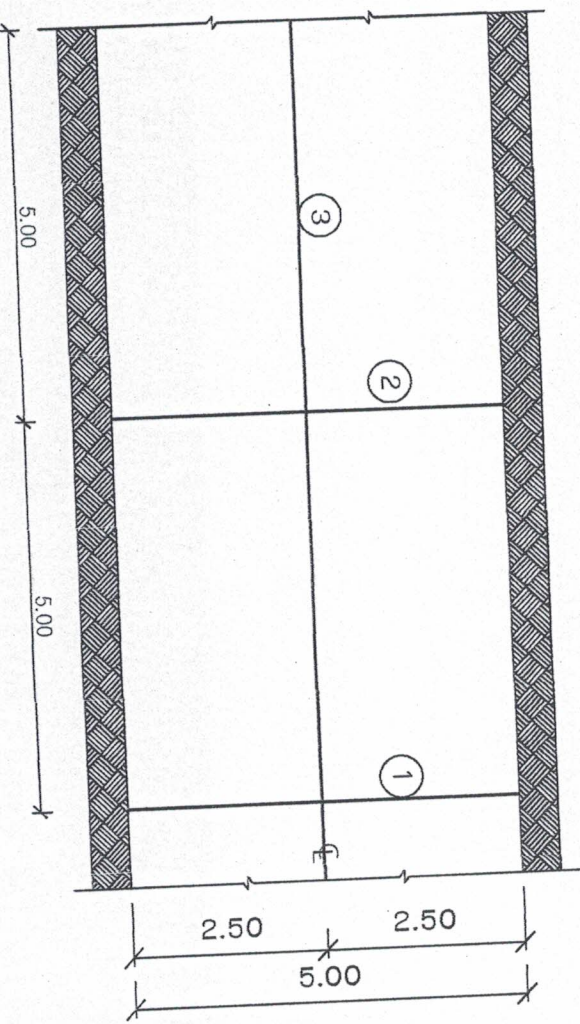

แปลนถนนคอนกรีตเสริมเหล็ก
NOT TO SCALE

องค์การบริหารส่วนตำบลตากตก

แบบก่อสร้าง

ถนนคอนกรีตเสริมเหล็ก

แบบแสดง

รูปแบบ

สถานที่ก่อสร้าง

หมู่ที่ 2 ตำบลตากตก

ผู้เขียนแบบ:

[Signature]

(นายสุรเชษฐ์ จิตตรง)

ผู้ช่วยนายช่างโยธา

ผู้ตรวจแบบ:

[Signature]

(นายปิยะภักษ์ ภาคะเวทย์)

นายช่างโยธาชำนาญงาน

เห็นชอบ:

[Signature]

(นางชนัดดา มั่นเมือง)

ผอ.กองคลัง รักษาการนายกเทศมนตรี

ปลัด อบต.ตากตก

อนุมัติ:

[Signature]

นายสุเชษภม โคลอน

นายก อบต.ตากตก

โครงการก่อสร้างขององค์การบริหารส่วนตำบล.....

ชื่อโครงการ		
ประเภทงาน		
งบประมาณ		
วันเริ่มสัญญา		วันสิ้นสุดสัญญา
ผู้รับจ้าง		
ผู้ควบคุมงาน		
กรรมการตรวจการจ้าง	1.	4.
	2.	5.
	3.	

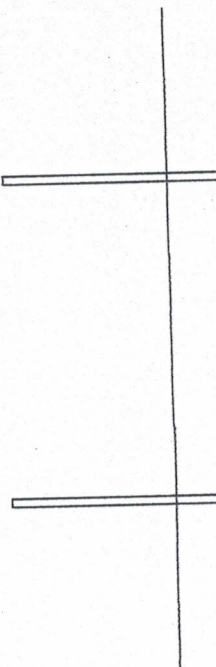

รูปด้านหน้า

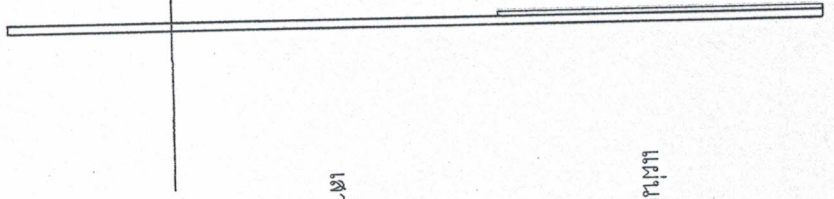

รูปด้านข้าง

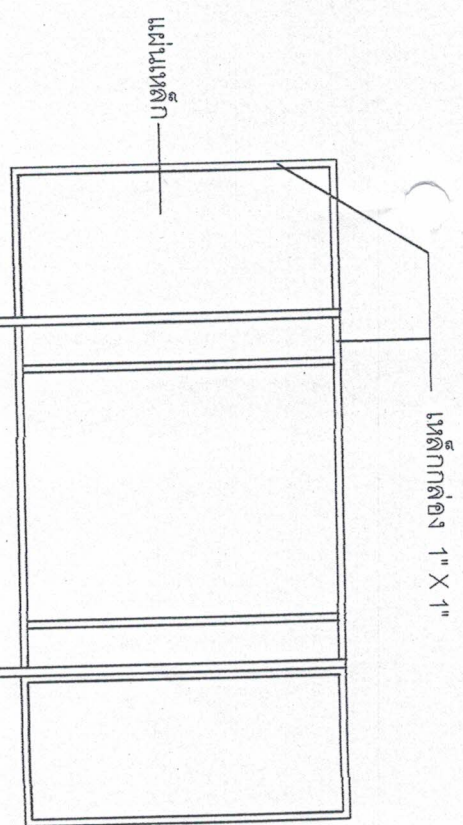

รูปด้านหลัง

รายละเอียดประกอบ แบบป้ายมาตรฐานสำหรับโครงการขององค์การบริหารส่วนตำบล

1. เสา ใช้น้ำยาทาสีเขียวทั้งหมด ใช้สีน้ำมัน
2. ตัวหนังสือสีขาว
3. ขนาดตัวหนังสือกำหนดตามความเหมาะสม ให้ออกตามแบบที่กำหนดข้างบน
4. แผ่นเหล็ก ขนาด กว้าง 1.20 เมตร ยาว 2.40 เมตร
5. จุดก่อสร้างป้ายกำหนดตามความเหมาะสม ให้ออกตามแบบเห็นชัดเจน

