

ตารางแสดงวงเงินงบประมาณที่ได้รับจัดสรรและราคากลางในการจ้างก่อสร้าง

1. ชื่อโครงการ ก่อสร้างโดมเอนกประสงค์ ที่ทำการองค์การบริหารส่วนตำบลตากตก
2. /หน่วยงานเจ้าของโครงการ ส่วนโยธา องค์การบริหารส่วนตำบลตากตก
3. วงเงินงบประมาณที่ได้รับจัดสรร 500,000.-บาท (ห้าแสนบาทถ้วน)
4. ลักษณะงานโดยสังเขป ก่อสร้างโดมเอนกประสงค์ ขนาดกว้าง 16 เมตร ยาว 20 เมตร
5. ราคากลางคำนวณ ณ วันที่ 17 มีนาคม 2560 เป็นเงิน 500,000.-บาท (ห้าแสนบาทถ้วน)
6. บัญชีประมาณการราคากลาง รายละเอียดตามเอกสารที่แนบท้าย มีดังนี้

5.1 แบบแสดงรายการปริมาณงานและราคา (แบบ ปร.4)

5.2 แบบสรุปค่าก่อสร้าง (แบบ ปร.5)

6. รายชื่อคณะกรรมการกำหนดราคากลาง

1) นายปิยะฤกษ์	ภาคะเวทย์	ตำแหน่ง นายช่างโยธา	ประธานกรรมการ
2) นางสาววิลาวรรณ	คำมินทร์	ตำแหน่ง นักทรัพยากรบุคคล	กรรมการ
3) นางสาวนฤมาศ	คงโพธิ์	ตำแหน่ง นักวิชาการจัดเก็บรายได้	กรรมการ

แบบสรุปค่าก่อสร้าง

ชื่อโครงการก่อสร้าง

ก่อสร้างโดมอเนกประสงค์

ปริมาณงาน

ขนาดกว้าง 16.00 เมตร ยาว 20.00 เมตร

สถานที่ก่อสร้าง

หมู่ที่ 5 ตำบลตากตก อำเภอบ้านตาก จังหวัดตาก

หน่วยงานเจ้าของโครงการ

องค์การบริหารส่วนตำบลตากตก

ประมาณการเมื่อ

เดือนมีนาคม 2560

ลำดับที่	รายการ	ค่าก่อสร้าง	Factor	รวมค่าก่อสร้าง	หมายเหตุ
1	ค่างานก่อสร้างอาคาร	380,321.76	1.3074	497,232.67	
2	ค่างานทดสอบดิน	6,500.00	1.0700	6,955.00	
	เงินโอน				
	เงินล่วงหน้า.....%				
	เงินประกันผลงานหัก.....%				
	ดอกเบี้ยเงินกู้.....6.....%				
	ภาษีมูลค่าเพิ่ม.....7.....%				
				รวมค่าก่อสร้าง	504,187.67
				คิดราคาค่าก่อสร้างทั้งสิ้น	500,000.00

คณะกรรมการกำหนดราคากลาง

(ลงชื่อ)



ประธานกรรมการ

(นายปิยะฤกษ์ ภาคเวทย์)

นายช่างโยธาชำนาญงาน

(ลงชื่อ)

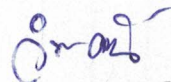

กรรมการ

(นางสาววิลาวรรณ คำมินทร์)

นักพัฒนาชุมชน

(ลงชื่อ)



กรรมการ

(นางนฤมาศ คงโพธิ์)

นักวิชาการจัดเก็บรายได้

แบบแปลนก่อสร้าง

โครงการก่อสร้างโดมอเนกประสงค์

องค์การบริหารส่วนตำบลตากตก



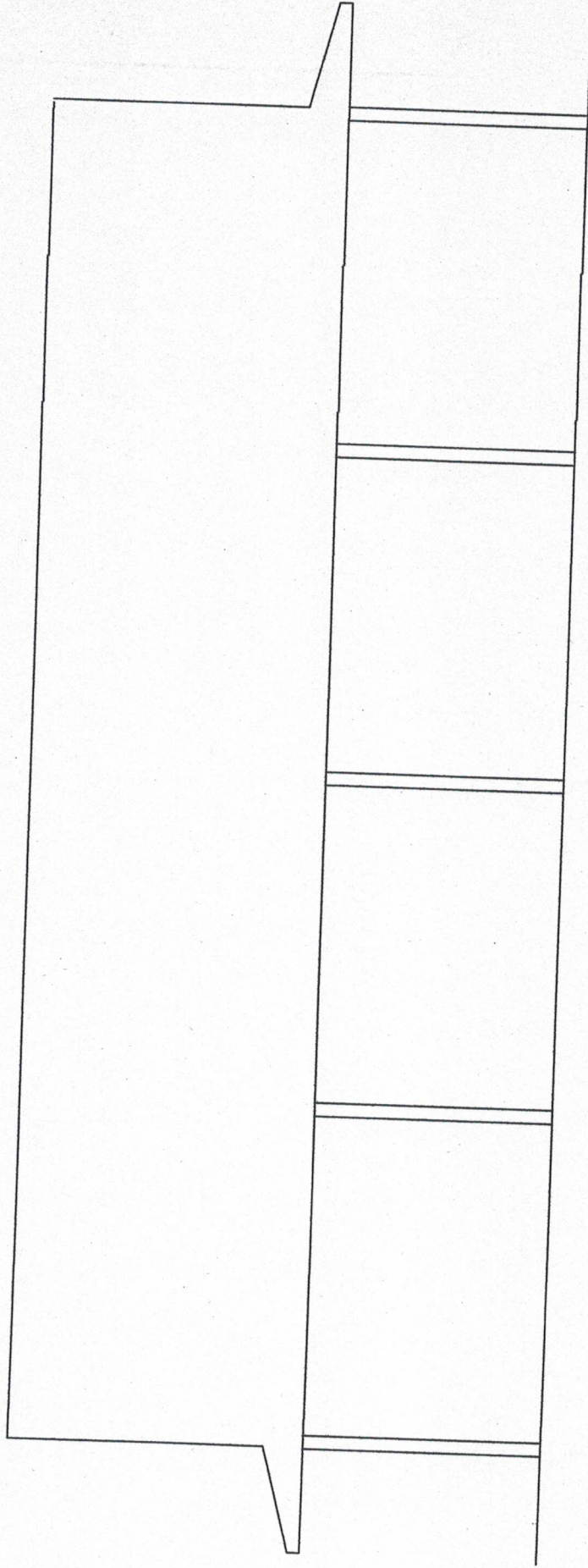

อำเภอบ้านตาก

จังหวัดตาก



รูปด้าน 1

มาตราส่วน 1:100

<p>อบต.ตากตก</p>	<p>โครงการ ก่อสร้างโดมอเนกประสงค์</p>	<p>รูปด้าน แบบเลขที่..... แผนที่..... สถานที่ก่อสร้าง หมู่ที่ 5 ต.ตากตก</p>	<p>ผู้เขียนแบบ  (นายสุรพงษ์ จิตตรง) ผู้อำนวยการสำนักงานโยธา</p>	<p>ผู้ตรวจสอบ  (นายปิยะภรณ์ ภาคะเวทย์) นายช่างโยธานำนาญงาน</p>	<p>เห็นชอบ  (นางพนัดดา มั่นเมือง) ผ.กองค์ตั้ง รักษาการแทน ปลัด อบต.ตากตก</p>	<p>อนุมัติ  (นายสุชัยภรณ์ ไชยสอน) นายก อบต.ตากตก</p>
------------------	---	---	--	---	---	--

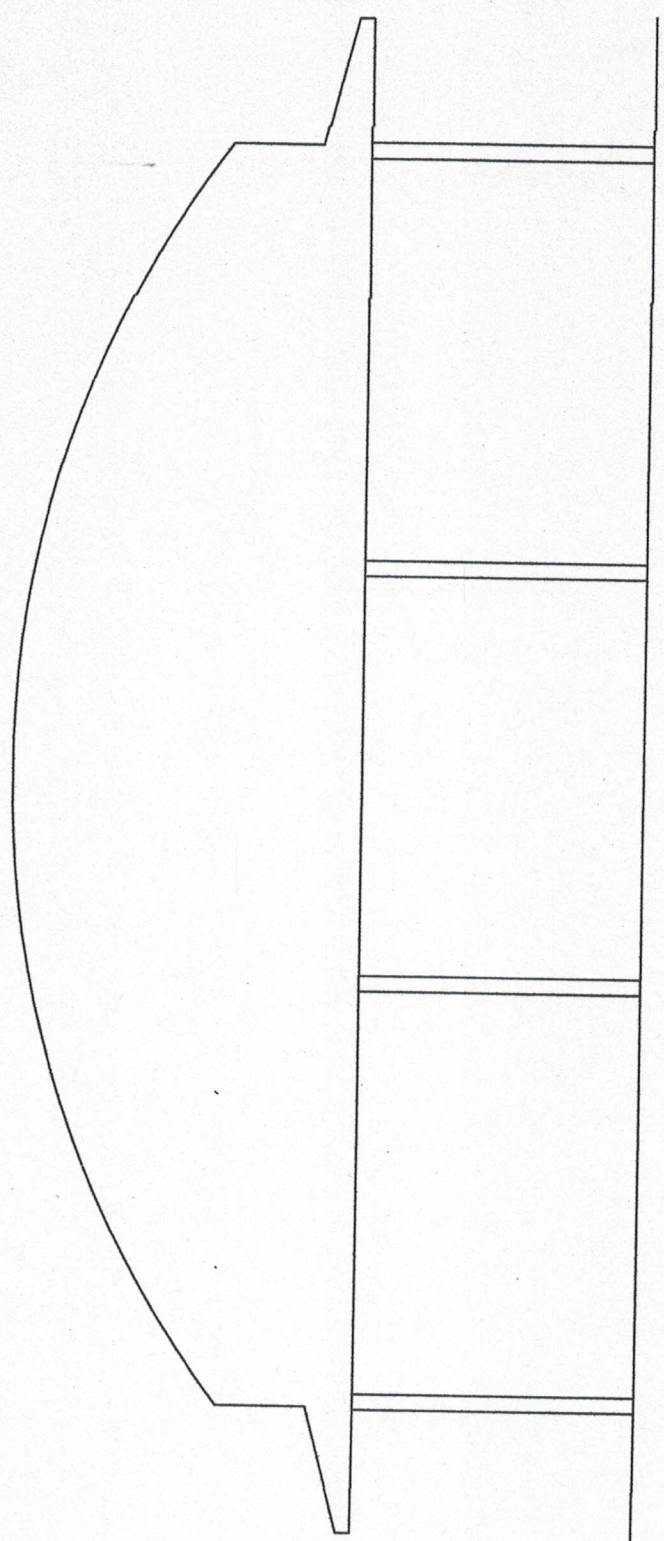

รูปด้าน 2



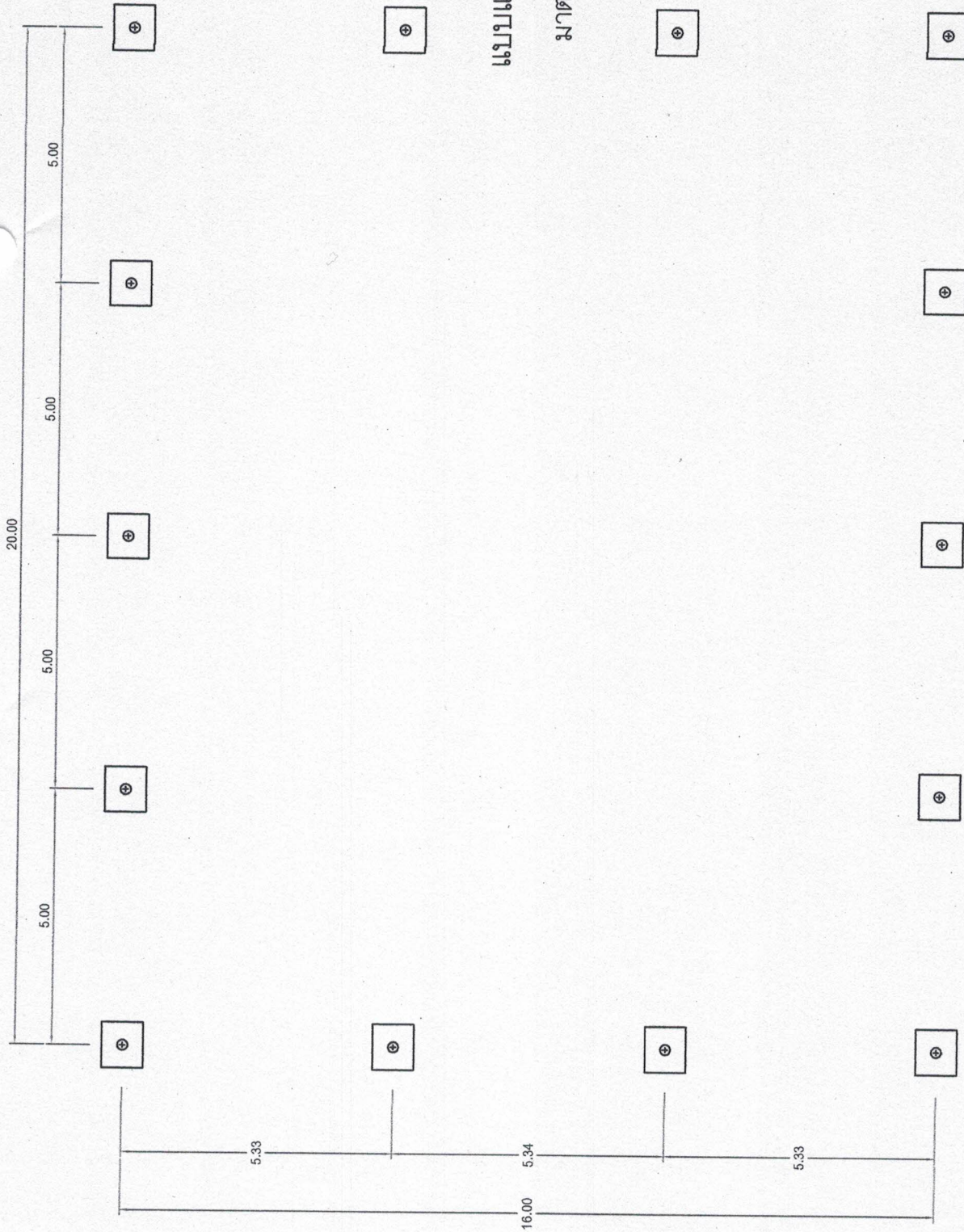

มาตราส่วน 1:100

<p>อบต.ตากตก</p>	<p>โครงการ ก่อสร้างโดมอเนกประสงค์</p>	<p>รูปด้าน แบบเลขที่..... แผนที่..... สถานที่ก่อสร้าง หมู่ที่ 5 ต.ตากตก</p>	<p>ผู้เขียนแบบ <i>[Signature]</i> (นายสุรเชษฐ จิตตรง) ผู้ช่วยนายช่างโยธา</p>	<p>ผู้ตรวจชอบ <i>[Signature]</i> (นายปิยะฤกษ์ ภาคะเวทย์) นายช่างโยธาทำหนางาน</p>	<p>เห็นชอบ <i>[Signature]</i> (นางชนัดดา มั่นเมือง) ผ.กของคลัง รักษาการแทน</p>	<p>อนุมัติ <i>[Signature]</i> (นายสุชเกษม โตสอน) นายก อบต.ตากตก</p>
------------------	---	---	--	--	--	---

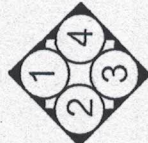

แบบแปลน เสา ฐานราก
 มาตราส่วน 1:125



อบต.ตากตก ก่อสร้างโดยแผนกประสงค์	โครงการ งบประมาณ เสา ฐานราก แบบเลขที่..... แผ่นที่..... สถานที่ก่อสร้าง หมู่ที่ 5 ต.ตากตก	ผู้เขียนแบบ  (นายสุระเชษฐ จิตตรง) ผู้ช่วยนายช่างโยธา	ผู้ตรวจสอบ  (นายปิยะภักษ์ ภาคเวทย์) นายช่างโยธาทันงาน	เห็นชอบ  (นางชนัดดา มั่นเมือง) ผอ.กองคลัง รักษาการแทน	อนุมัติ  (นายอานุต เกษม โคศลชน) นายก อบต.ตากตก
--	---	---	--	--	--

แปลนโครงสร้างคาน

มาตราส่วน 1:125



อบต.ตากตก

โครงการ

ก่อสร้างโดมอเนกประสงค์

โครงสร้างคาน

แบบเลขที่..... แผนที่.....
สถานที่ก่อสร้าง หมู่ที่ 5 ต.ตากตก

ผู้เขียนแบบ

(นายสุรเชษฐ จิตตรง)
ผู้ช่วยนายช่างโยธา

ผู้ตรวจสอบ

(นายปิยะภักษ์ ภาคะเวทย์)
นายช่างโยธาทำงาน

เห็นชอบ



(นางชนัดดา มั่นเมือง)
ผอ.กองคลัง รักษาการแทน
ปลัด อบต.ตากตก

อนุมัติ

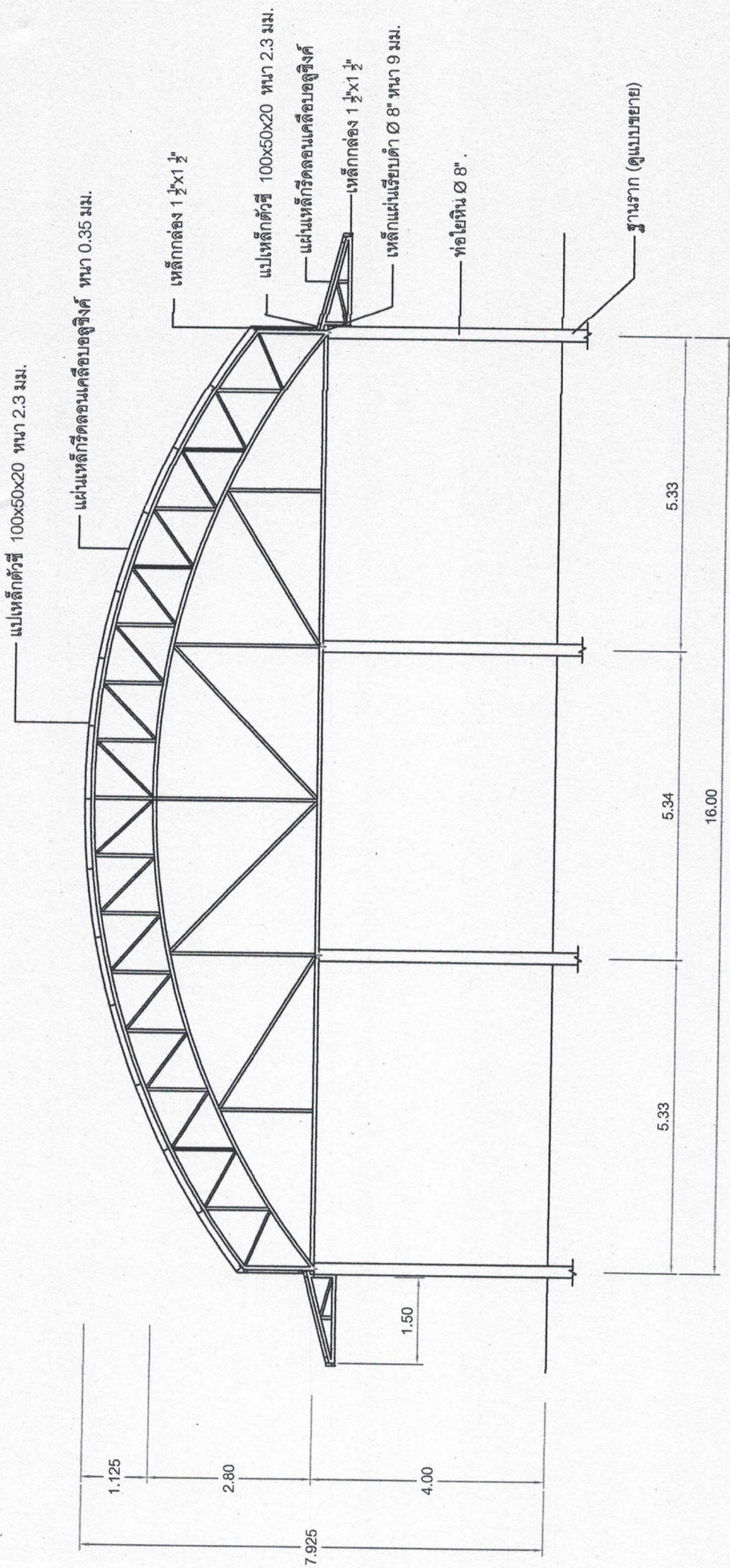
(นายสุวิทย์ เกษม โคศลอม)
นายก อบต.ตากตก

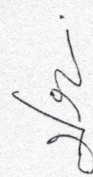

รูปตัด A-A
 มาตรฐาน 1:100

อบต.ตากตก	โครงการ ก่อสร้างโดมอเนกประสงค์	รูปตัด แบบเลขที่..... แผ่นที่..... สถานที่ก่อสร้าง หมู่ที่ 5 ต.ตากตก	ผู้เขียนแบบ  (นายสุรเชษฐ จิตตรง) ผู้ช่วยนายช่างโยธา	ผู้ตรวจสอบ  (นายปิยะฤทธิ์ ภาคะเวทย์) นายช่างโยธานายช่างโยธา	เห็นชอบ  (นางชนัดดา มั่นเมือง) ผอ.กองคลัง รักษาการภาพแทน	อนุมัติ  (นายสุเชษม โดสขม) นายก อบต.ตากตก
------------------	--	---	--	--	---	---

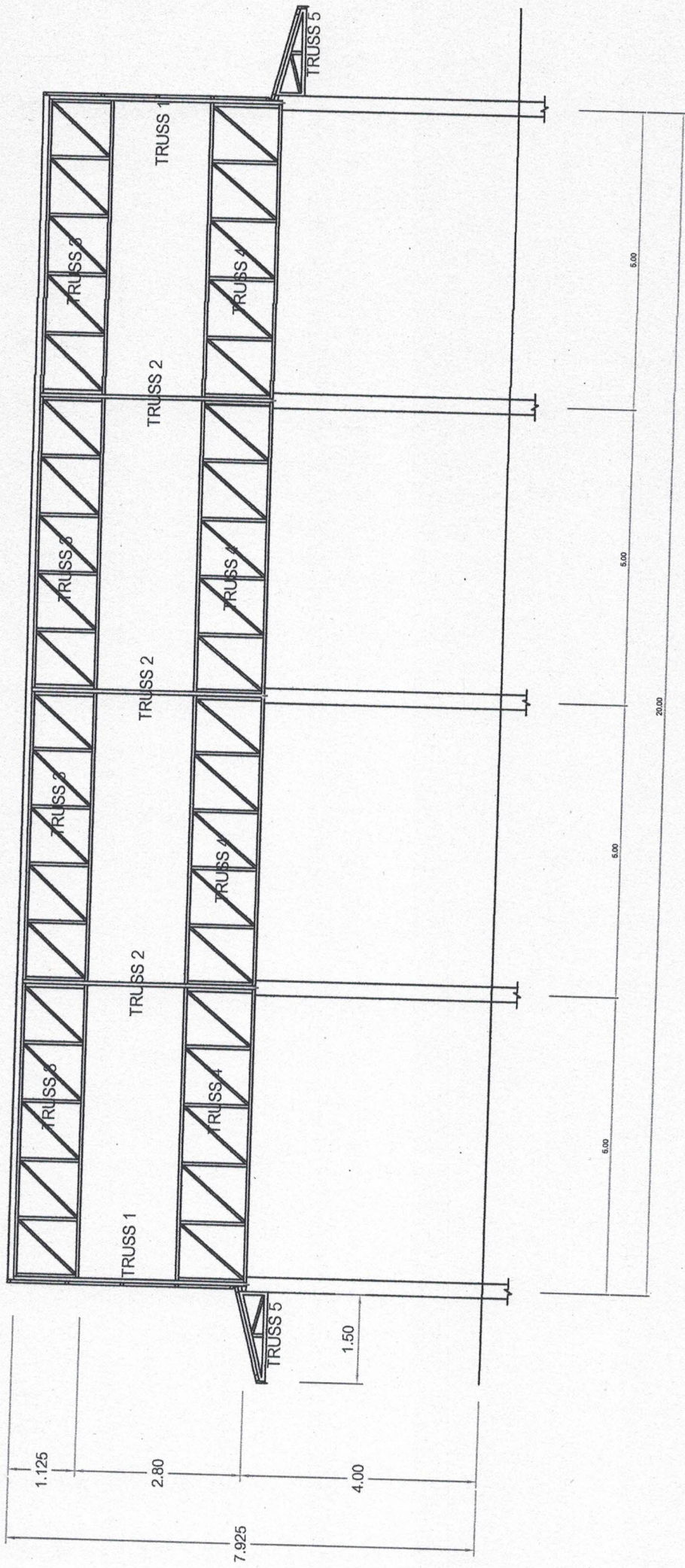

รูปตัด B-B

มาตราส่วน 1:100

<p>อบต.ตากตก</p>	<p>โครงการ ก่อสร้างโดมอเนกประสงค์</p>	<p>รูปตัด แบบเลขที่..... แผ่นที่..... สถานที่ก่อสร้าง หมู่ที่ 5 ต.ตากตก</p>	<p>ผู้เขียนแบบ <i>AS</i> (นายสุรเชษฐ จิตตรง) ผู้ช่วยนายช่างโยธา</p>	<p>ผู้ตรวจสอบ <i>ASR</i> (นายปิยะฤกษ์ ภาคะเวทย์) นายช่างโยธานำงาน</p>	<p>เห็นชอบ <i>ASR</i> (นางชนัดดา มั่นเมือง) ผ.กองคลัง รักษาการแทน ปลัด อบต.ตากตก</p>	<p>อนุมัติ <i>ASR</i> (นายสุรเกษม ไตสอม) นายก อบต.ตากตก</p>
------------------	---	---	---	---	--	---

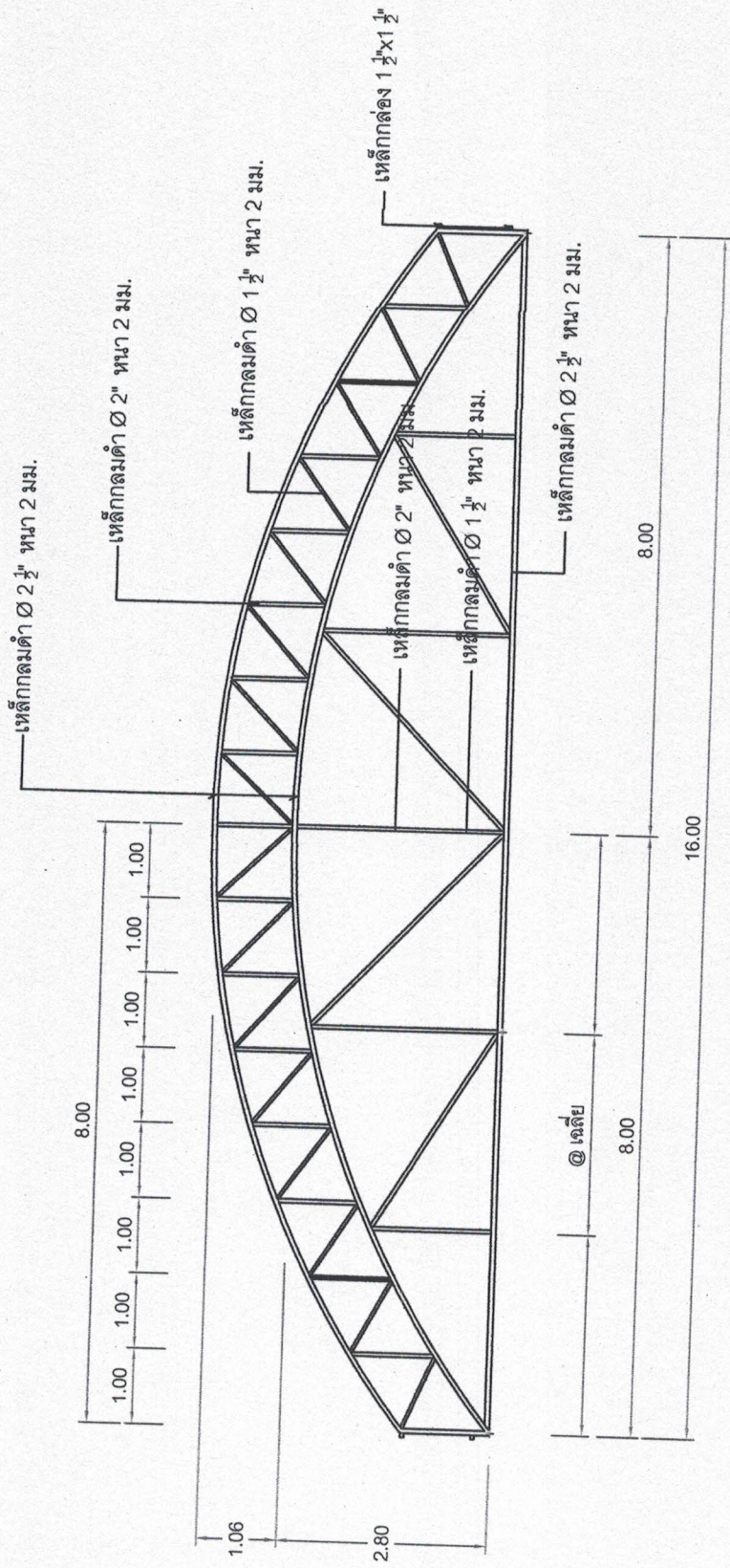

ขยาย TRUSS 1

มาตรฐาน 1:100

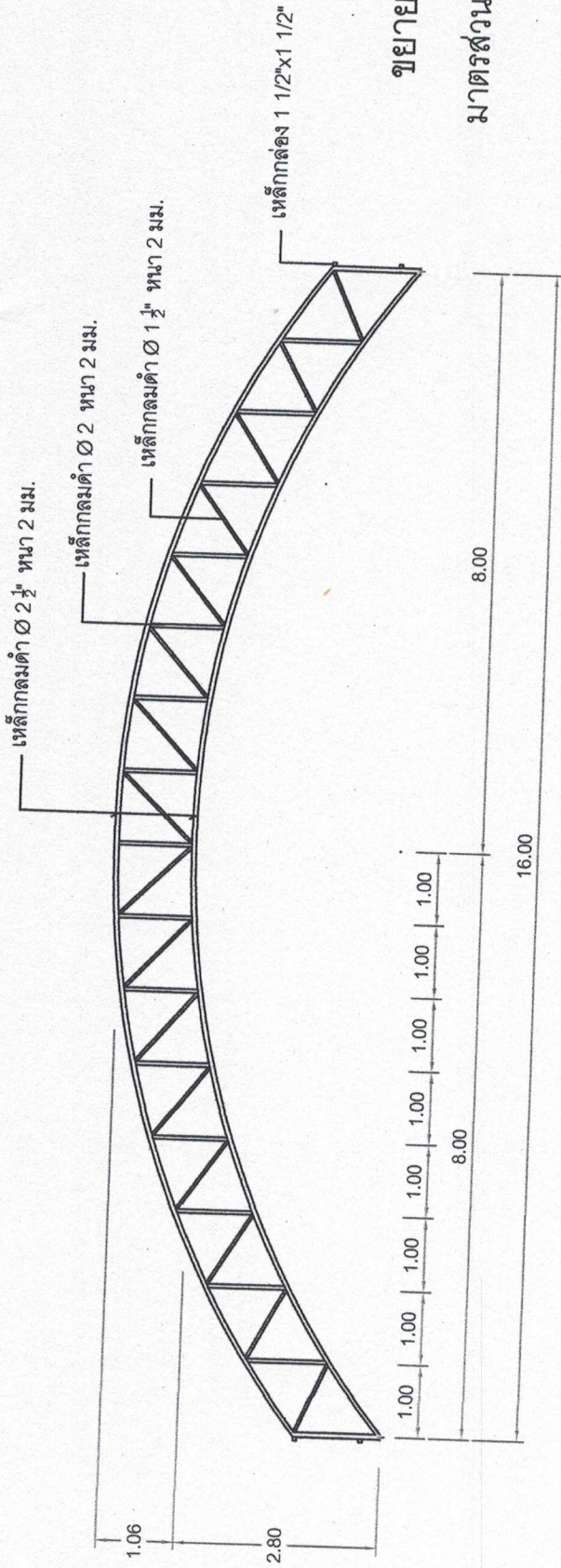

<p>อบต.ตากตก</p>	<p>โครงการ ก่อสร้างโดมอเนกประสงค์</p>	<p>รูปขยาย แบบเลขที่..... แผนที่..... สถานที่ก่อสร้าง หมู่ที่ 5 ต.ตากตก</p>	<p>ผู้เขียนแบบ <i>AS</i> (นายสุรเชษฐ จิตตรง) ผู้ช่วยนายช่างโยธา</p>	<p>ผู้ตรวจสอบ <i>ASR</i> (นายปิยะภักดิ์ ภาคเวทย์) นายช่างโยธำชำนาญงาน</p>	<p>เห็นชอบ <i>Yat</i> (นางชนัดดา มั่นเมือง) ผ.ก.องค์การ วิชาการแทน 1 ได้ ด.เต.ตากตก</p>	<p>อนุมัติ <i>[Signature]</i> (นายสุชเกษม โคสชน) นายก อบต.ตากตก</p>
------------------	---	---	---	---	---	---

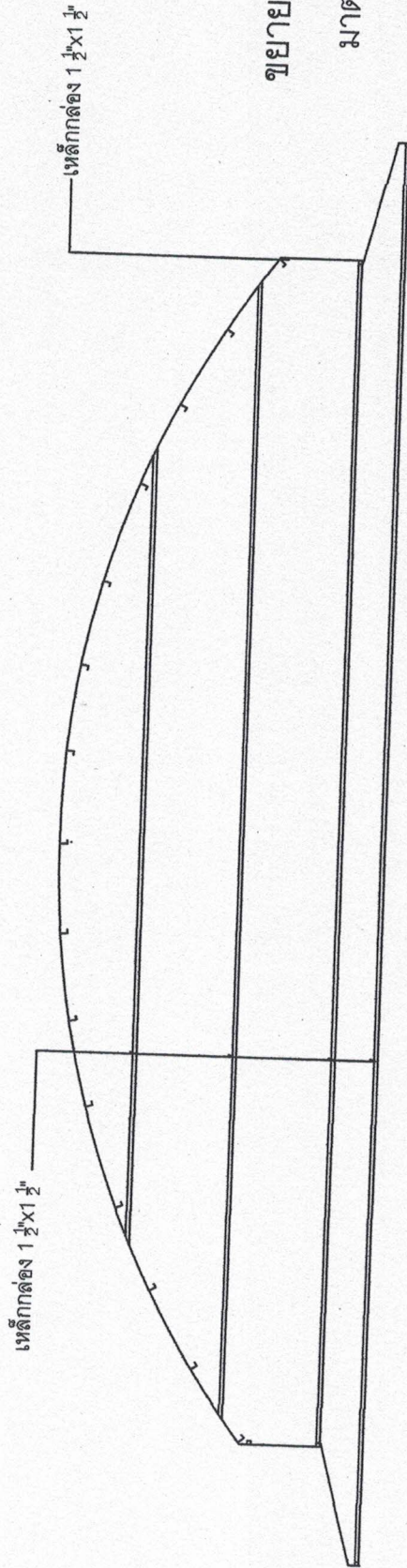

ขยาย TRUSS 2
 มาตรฐาน 1:100

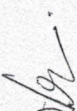

ขยายโครงคร่าวเหล็กกล่อง
 มาตรฐาน 1:100

อบต.ตากตก	โครงการ ก่อสร้างโดมอเนกประสงค์	รูปขยาย แบบเลขที่..... แผนที่..... สถานที่ก่อสร้าง หมู่ที่ 5 ต.ตากตก	ผู้เขียนแบบ  (นายสุรชัชชฐ จิตตรง) ผู้ช่วยนายช่างโยธา	ผู้ตรวจสอบ  (นายปิยะพงษ์ ภาคเวทย์) นายช่างโยธานำงาน	เห็นชอบ  (นางชนัดดา มั่นเมือง) ผอ.กองคลัง รักษาการฯ แทน	อนุมัติ  (นายสุชเกษม โคสขอม) นายก อบต.ตากตก
------------------	--	---	---	--	--	---

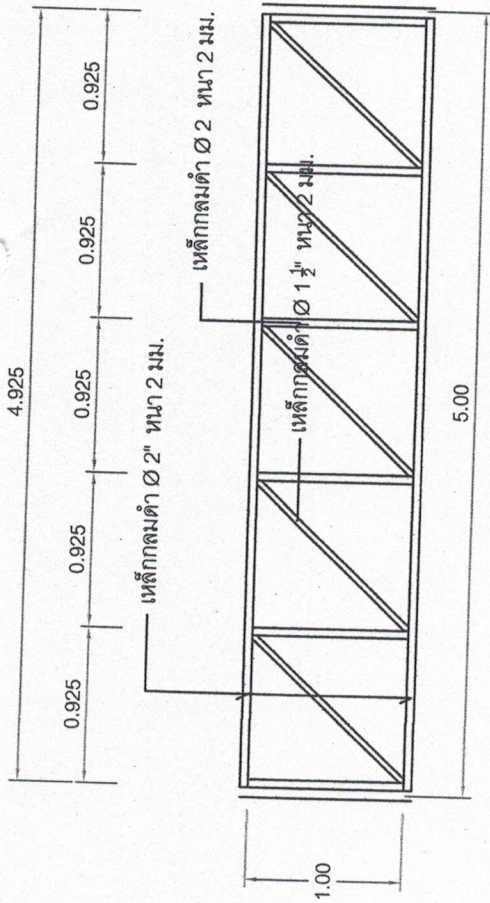

ขยาย TRUSS 3

มาตราส่วน 1:50

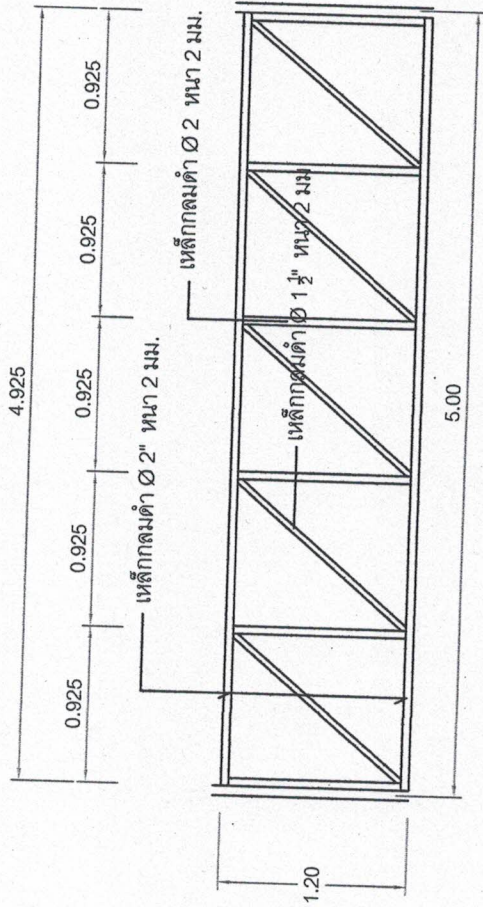

ขยาย TRUSS 4

มาตราส่วน 1:50

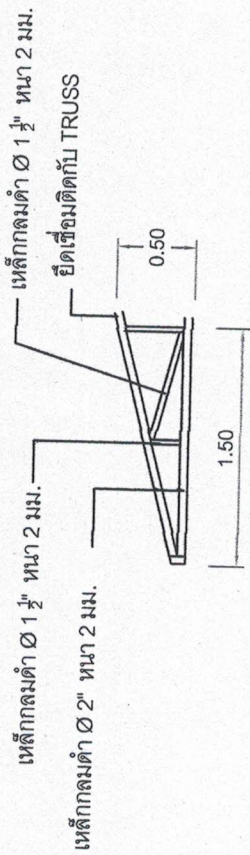

ขยาย TRUSS 5

มาตราส่วน 1:50

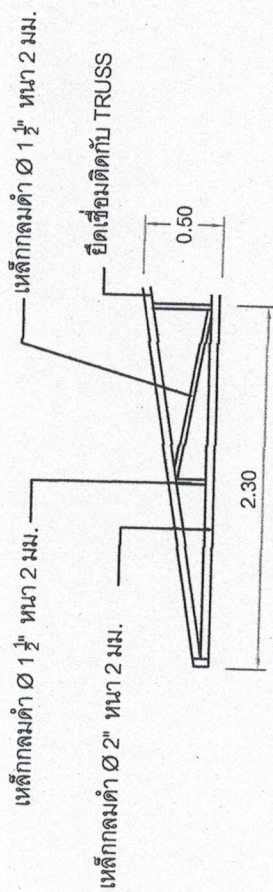

ขยาย TRUSS 5'



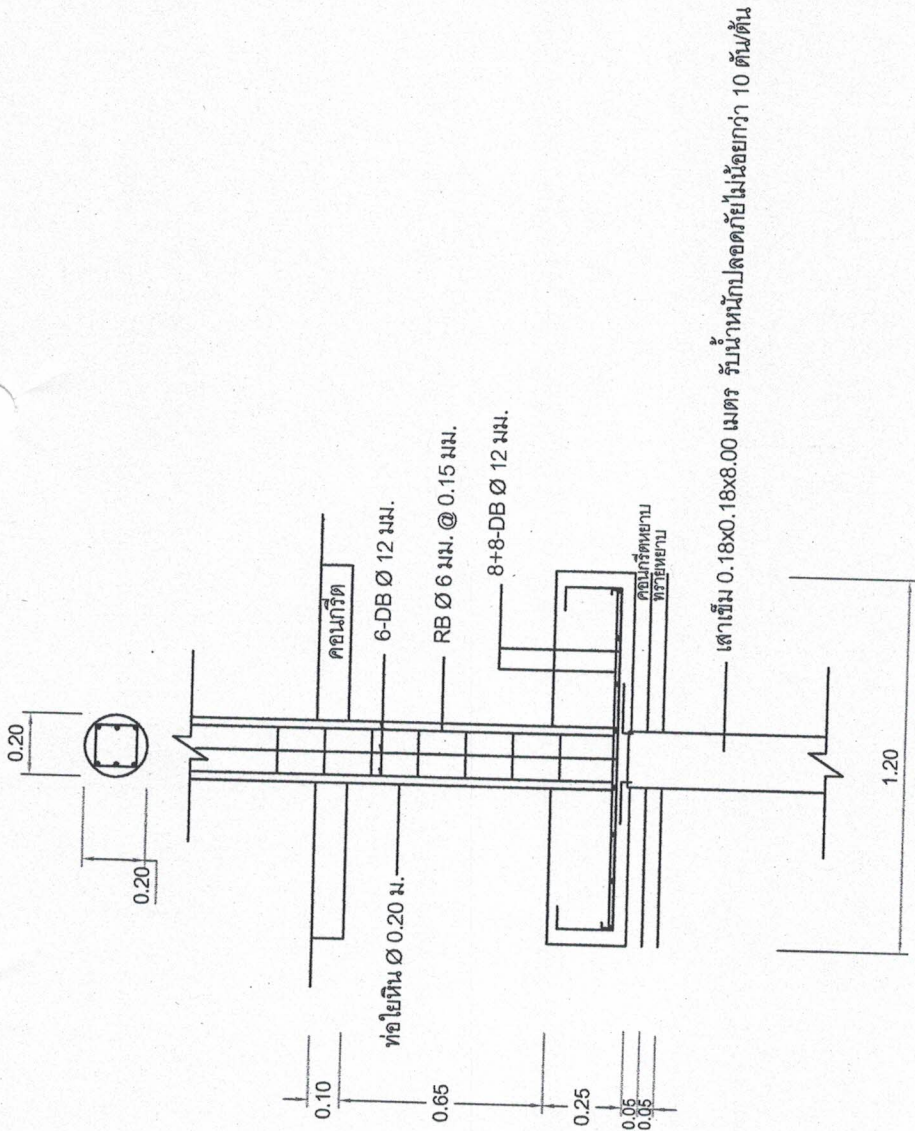

มาตราส่วน 1:50

<p>อบต.ตากตก</p>	<p>โครงการ ก่อสร้างโดมอเนกประสงค์</p>	<p>รูปด้าน แบบเลขที่..... แผนที่..... สถานที่ก่อสร้าง หมู่ที่ 5 ต.ตากตก</p>	<p>ผู้เขียนแบบ <i>[Signature]</i> (นายสุรเชษฐ จิตตรง) ผู้ช่วยนายช่างโยธา</p>	<p>ผู้ตรวจสอบ <i>[Signature]</i> (นายปิยะภักษ์ ภาคเวทย์) นายช่างโยธาดำเนินงาน</p>	<p>เห็นชอบ <i>[Signature]</i> (นางชนัดดา มั่นเมือง) ผ.อ.กองคลัง รักษาการฯ 1/ตัดงบ/เขต/ตากตก</p>	<p>อนุมัติ <i>[Signature]</i> (นายสุรเกษม โคศลน) นายก อบต.ตากตก</p>
------------------	---	---	--	---	---	---



ขยายฐานราก

มาตราส่วน 1:25

<p>อบต.ตากตก</p>	<p>โครงการ ก่อสร้างโดมอเนกประสงค์</p>	<p>ขยายฐานราก แบบเลขที่..... แผ่นที่..... สถานที่ก่อสร้าง หมู่ที่ 5 ต.ตากตก</p>	<p>ผู้เขียนแบบ  (นายสุทธษฐ จิตตรง) ผู้ช่วยนายช่างโยธา</p>	<p>ผู้ตรวจสอบ  (นายปิยะฤกษ์ ภาคเวทย์) นายช่างโยธานำงาน</p>	<p>เห็นชอบ  (นางชนัดดา มั่นเมือง) ผอ.กองคลัง รักษาการแทน ปลัด อบต.ตากตก</p>	<p>อนุมัติ  (นายสุชเกษม โคสอม) นายก อบต.ตากตก</p>
------------------	---	---	--	---	--	---

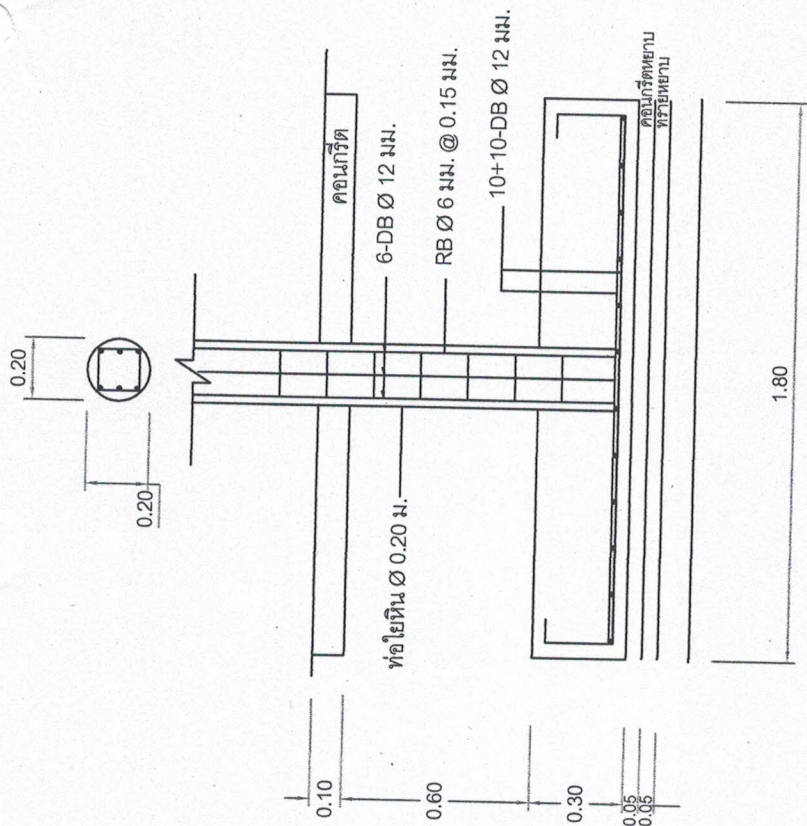

หมายเหตุ: กรณีจะใช้ฐานรากแบบฐานแผ่ต้องมีการตรวจสอบสภาพดิน และผลการทดสอบต้องสามารถรับน้ำหนักบรรทุกปลอดภัยไม่น้อยกว่า 10 ตัน/ตารางเมตร

ขยายฐานราก (ฐานแผ่)

มาตราส่วน 1:25

<p>อบต.ตากตก</p>	<p>โครงการ ก่อสร้างโดมอเนกประสงค์</p>	<p>ขยายฐานราก (ฐานแผ่) แบบเลขที่..... แผ่นที่..... สถานที่ก่อสร้าง หมู่ที่ 5 ต.ตากตก</p>	<p>ผู้เขียนแบบ RS (นายสุรเชษฐ จิตตรง) ผู้ช่วยนายช่างโยธา</p>	<p>ผู้ตรวจสอบ Sla. (นายปิยะฤทธิ์ ภาคเวทย์) นายช่างโยธานำงาน</p>	<p>เห็นชอบ Bai ST (นางชนัดดา มั่นเมือง) ผอ.กองคลัง รักษาการแทน ปลัด อบต.ตากตก</p>	<p>อนุมัติ (นายสุภกษม โคตสอน) นายก อบต.ตากตก</p>
------------------	---	--	--	---	---	--