

ตารางแสดงวงเงินงบประมาณที่ได้รับจัดสรรและราคากลางในการจ้างก่อสร้าง

1. ชื่อโครงการ ก่อสร้างต่อเติมและปรับปรุงซ่อมแซมอาคารที่ทำการห้องประชุมและสิ่งก่อสร้างต่าง ๆ ตลอดจนสภาพภูมิทัศน์และสิ่งแวดล้อมต่าง ๆ ภายในพื้นที่ทำการองค์การบริหารส่วนตำบลตากตก
2. /หน่วยงานเจ้าของโครงการ ส่วนโยธา องค์การบริหารส่วนตำบลตากตก
3. วงเงินงบประมาณที่ได้รับจัดสรร 430,000.-บาท (สี่แสนสามหมื่นบาทถ้วน )
4. ลักษณะงานโดยสังเขป ก่อสร้างอาคารเอนกประสงค์ขนาดกว้าง 8 เมตร ยาว 9 เมตร
5. ราคากลางคำนวณ ณ วันที่ 15 ธันวาคม 2559 เป็นเงิน 430,000.-บาท (สี่แสนสามหมื่นบาทถ้วน)
6. บัญชีประมาณการราคากลาง รายละเอียดตามเอกสารที่แนบท้าย มีดังนี้

5.1 แบบแสดงรายการปริมาณงานและราคา (แบบ ปร.4)

5.2 แบบสรุปค่าก่อสร้าง (แบบ ปร.5)

6. รายชื่อคณะกรรมการกำหนดราคากลาง

1) นางสาวสาลินี	กัญญาบุญ	ตำแหน่ง หัวหน้าสำนักปลัด	ประธานกรรมการ
2) นายปิยะฤกษ์	ภาคะเวทย์	ตำแหน่ง นายช่างโยธา	กรรมการ
3) นางสาวนฤมาศ	คงโพธิ์	ตำแหน่ง นักวิชาการจัดเก็บรายได้	กรรมการ

**แบบสรุปราคาค่าก่อสร้าง**

โครงการ/งาน ก่อสร้างต่อเติมและปรับปรุงซ่อมแซมอาคารที่ทำการห้องประชุมและสิ่งก่อสร้างต่างๆ  
 ขนาดกว้าง 8 เมตร ยาว 9 เมตร  
 สถานที่ก่อสร้าง องค์การบริหารส่วนตำบลตากตก หมู่ที่ 5 อำเภอบ้านตาก จังหวัดตาก  
 หน่วยงาน องค์การบริหารส่วนตำบลตากตก  
 ฝ่ายประมาณการ ส่วนโยธา องค์การบริหารส่วนตำบลตากตก  
 ประมาณการเมื่อ วันที่ 15 ธันวาคม 2559

ลำดับที่	รายการ	ค่างานต้นทุน (บาท)	Factor	ค่าก่อสร้าง (บาท)	หมายเหตุ
1	ค่าก่อสร้างอาคาร	329,915.22	1.3074	431,331.16	
	เลื่อนใบ				
	เงินจ่ายล่วงหน้า 0 %				
	เงินประกันผลงานหัก 0 %				
	ดอกเบี้ยเงินกู้ 6 %				
	ค่าภาษีมูลค่าเพิ่ม 7 %				
<b>สรุป</b>	<b>รวมค่าก่อสร้างเป็นเงินทั้งสิ้น</b>			<b>431,331.16</b>	
	<b>คิดเป็นงบประมาณ</b>			<b>430,000.00</b>	
	<b>(ตัวอักษร)</b>	<b>สี่แสนสามหมื่นบาทถ้วน</b>			

คณะกรรมการกำหนดราคากลาง

(ลงชื่อ)  ประธานกรรมการ  
 (นางสาวสาธินี กัมธทานุญ)  
 หัวหน้าสำนักปลัด

(ลงชื่อ)  กรรมการ  
 (นายปิยะฤกษ์ ภาคะเวทย์)  
 นายช่างโยธา

(ลงชื่อ)  กรรมการ  
 (นางนฤมาศ คงโพธิ์)  
 นักวิชาการจัดเก็บรายได้



รายการปริมาณงานและราคา

โครงการ/งาน ก่อสร้างต่อเติมและปรับปรุงซ่อมแซมอาคารที่ทำการห้องประชุมและสิ่งก่อสร้างต่างๆ

ขนาดกว้าง 8 เมตร ยาว 9 เมตร

สถานที่ก่อสร้าง องค์การบริหารส่วนตำบลตากตก หมู่ที่ 5 อำเภอบ้านตาก จังหวัดตาก

หน่วยงาน องค์การบริหารส่วนตำบลตากตก

ฝ่ายประมาณการ ส่วนโยธา องค์การบริหารส่วนตำบลตากตก

ประมาณการเมื่อ วันที่ 15 ธันวาคม 2559

แบบปร.4 แผ่นที่ 1

ลำดับ	รายการ	จำนวน	หน่วย	ค่าวัสดุ		ค่าแรงงาน		รวม	หมายเหตุ
				ราคา/หน่วย	จำนวนเงิน	ราคา/หน่วย	จำนวนเงิน		
1	งานคิน ฐานราก โครงสร้าง								
	- เสาค้ำไม้ยูคา Ø 3"-4" ยาว 3.50-4 เมตร	36.00	ต้น	85.00	3,060.00	-	-	3,060.00	
	- ชุดคินฐานรากและถมคิน	38.52	ลบ.ม.	-	-	125.00	4,815.00	4,815.00	
	- ทราซหยาบรอกกัน	1.60	ลบ.ม.	84.12	134.59	91.00	145.60	280.19	
	- คอนกรีตหยาบรอกกัน	1.60	ลบ.ม.	1,290.00	2,064.00	391.00	625.60	2,689.60	
	- ไม้แบบ	33.18	ลบ.พ.	560.00	18,580.80	-	-	18,580.80	
	- ไม้คร่าว	9.90	ลบ.พ.	514.00	5,088.60	-	-	5,088.60	
	- ค่าชั้น Ø 2"-3" ยาว 3.5-4 เมตร	40.00	ต้น	35.00	1,400.00	-	-	1,400.00	
	- ค่าแรงไม้แบบ	110.62	ตร.ม.		-	133.00	14,712.46	14,712.46	
	- ตะปูขนาดต่างๆ	30.00	กก.	33.65	1,009.50	-	-	1,009.50	
2	- คอนกรีต (240 ksc)	23.43	ลบ.ม.	1,355.00	31,747.65	391.00	9,161.13	40,908.78	
	- พื้นสำเร็จ	72.00	ตร.ม.	196.26	14,130.72	25.00	1,800.00	15,930.72	
	- เหล็กตะแกรงสำเร็จรูป.	99.50	ตร.ม.	21.00	2,089.50	5.00	497.50	2,587.00	
	งานเหล็กเสริม								
	- เหล็กเส้นกลม Ø 6 มม.	0.21	ต้น	19,207.00	4,033.47	4,100.00	861.00	4,894.47	
	- เหล็กเส้นข้ออ้อย Ø 12 มม.	1.28	ต้น	17,540.00	22,451.20	3,300.00	4,224.00	26,675.20	







- ฝ้าทึบ-บาร์	54.00	ตร.ม.	150.00	8,100.00	-	-	8,100.00
- ฝ้าแผ่นเรียบ ขนาด 4 มม.	36.00	ตร.ม.	250.00	9,000.00	-	-	9,000.00

รายการปริมาณงานและราคา

โครงการ/งาน ก่อสร้างต่อเติมและปรับปรุงซ่อมแซมอาคารที่ทำการห้องประชุมและสิ่งก่อสร้างต่างๆ

แบบปร.4 แผ่นที่ 3

ขนาดกว้าง 8 เมตร ยาว 9 เมตร

สถานที่ก่อสร้าง องค์การบริหารส่วนตำบลตากตก หมู่ที่ 5 อำเภอบ้านตาก จังหวัดตาก

หน่วยงาน องค์การบริหารส่วนตำบลตากตก

ฝ่ายประมาณการ ส่วนโยธา องค์การบริหารส่วนตำบลตากตก

ประมาณการเมื่อ วันที่ 15 ธันวาคม 2559

ลำดับ	รายการ	จำนวน	หน่วย	ค่าวัสดุ		ค่าแรงงาน		รวม	หมายเหตุ
				ราคา/หน่วย	จำนวนเงิน	ราคา/หน่วย	จำนวนเงิน		
6	หน้าต่างประตู								
	- ประตูกระจกสีชากรอบอลูมิเนียม 1.00x2.00 เมตร (บานคู่)	1.00	ชุด	10,000.00	10,000.00			10,000.00	
7	- หน้าต่างกระจกสีชากรอบอลูมิเนียม 1.20x1.10 เมตร	5.00	ชุด	1,900.00	9,500.00			9,500.00	
	ระบบไฟฟ้า								
	- ชุดควบคุมวงจรไฟฟ้า (เมนส์เบรกเกอร์63A,เบรกเกอร์ย่อย 6 ช่อง)	1.00	ชุด	3,450.00	3,450.00	-	-	3,450.00	
	- ชุดหลอดไฟฟ้า 1 x 36 W	18.00	ชุด	220.00	3,960.00	115.00	2,070.00	6,030.00	
	- สวิตช์+ปลั๊ก	6.00	ชุด	66.00	396.00	-	-	396.00	
	- เตินสายไฟฟ้า ขนาด 2x1.5 มม.	70.00	เมตร	6.54	457.80	12.00	840.00	1,297.80	
	- เตินสายไฟฟ้า ขนาด 2x2.5 มม.	50.00	เมตร	11.00	550.00	13.00	650.00	1,200.00	
	- เตินสายเมนส์	50.00	เมตร	9.00	450.00	7.00	350.00	800.00	
รวมค่าวัสดุและค่าแรงทั้งหมด								329,915.22	

แบบต่อเติมและปรับปรุงซ่อมแซมอาคาร

องค์การบริหารส่วนตำบลตาก

ตำบลตาก

อำเภอตาก

จังหวัดตาก



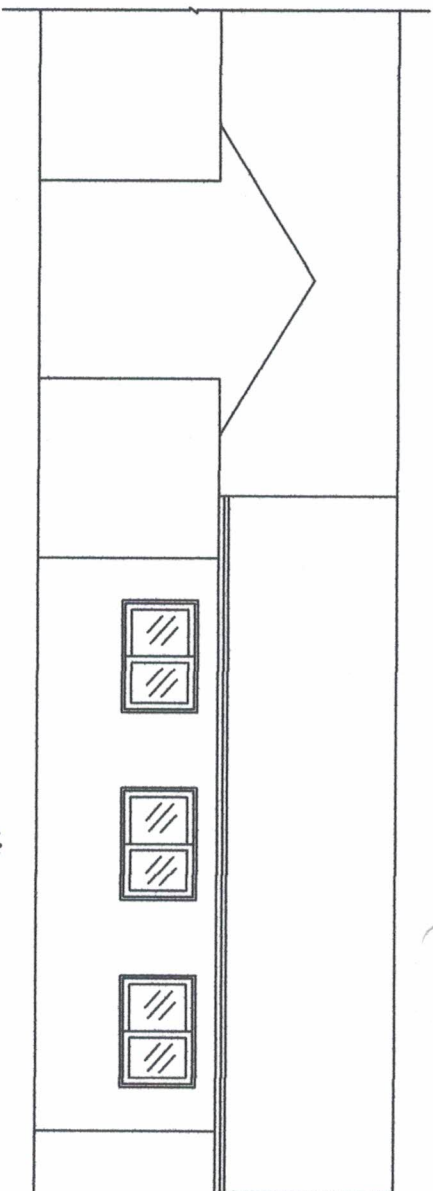

รูปด้าน 1

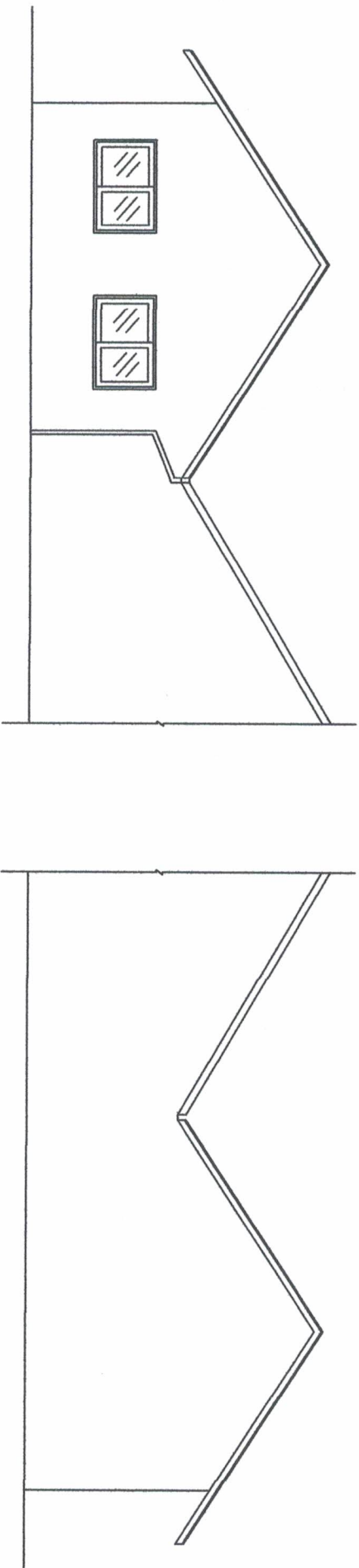

รูปด้าน 2

รูปด้าน 3

<p>อบต.ตากตก</p>	<p>โครงการ ก่อสร้างคอกเดิมและปรับปรุงของแวม</p> <p>อาคารที่ทำการห้องประชุมและสิ่งก่อสร้าง</p>	<p>แบบรูปด้าน แบบเลขที่..... แผนที่.....</p> <p>สถานที่ก่อสร้าง หมู่ที่ 5 ต.ตากตก</p>	<p>ผู้เขียนแบบ</p> <p>(นายสุรเชษฐ ฤทธิรงค์) ผู้ช่วยนายช่างโยธา</p>	<p>ผู้ตรวจออกแบบ</p> <p>(นายวิษณุภาณุ ภาคะเวทย์) นายช่างโยธา</p>	<p>เห็นชอบ</p> <p>(นางชนันดา มั่นเมือง) ผอ.กองคลัง รักษาการ ปลัด อบต.ตากตก</p>	<p>อนุมัติ</p> <p>(นายสุรเชษฐ ฤทธิรงค์) นายก อบต.ตากตก</p>
------------------	---	---	--	--	--	--

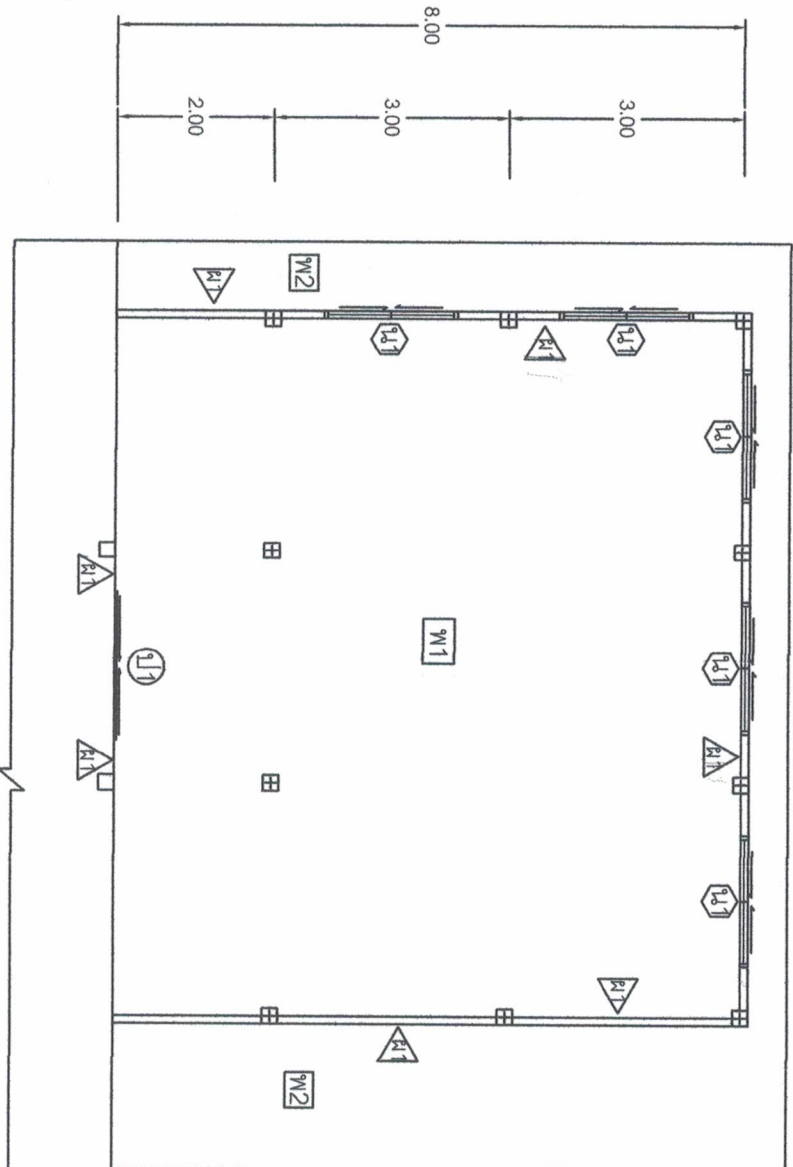
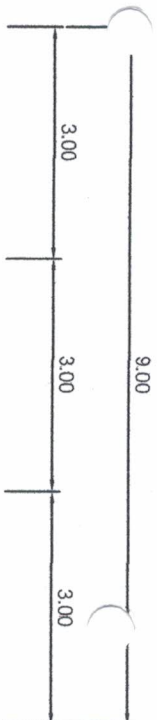

- พ1 แผ่นพื้นสำเร็จรูปคอนกรีตเททับหน้า
- พ2 คอนกรีตเสริมเหล็ก
- ผ1 ผนังก่ออิฐบล็อกจากปูนหาลิ้น้ำพลาสติก
- ป1 ประตูบานเลื่อนทรงกบอูลิมิเนียมกระจกสีชา 1.00x2.00 เมตร (บานคู่)
- น1 หน้าต่างบานเลื่อน ทรงกบอูลิมิเนียมกระจกสีชา 1.20x1.10 เมตร

แบบแปลนพื้นที่ 1:100

<p><b>อบต.ตากตก</b></p>	<p>โครงการ ก่อสร้างคอกเดิมและปรับปรุงช่องขนแมง</p> <p>อาคารที่ทำการห้องประชุมและสิ่งก่อสร้าง</p>	<p>แบบแปลนพื้นที่ แบบเลขที่..... แผนที่.....</p> <p>สถานที่ก่อสร้าง หมู่ที่ 5 ต.ตากตก</p>	<p>ผู้เขียนแบบ (นายสุรเชษฐ จิตตรง) ผู้ช่วยนายช่างโยธา</p>	<p>ผู้ตรวจออกแบบ (นายปิยะภาณุ ภาคะเวทย์) นายช่างโยธา</p>	<p>เห็นชอบ (นางชนัดดา มั่นเมือง) ผ.กองคลัง รักษาการ ปลัด อบต.ตากตก</p>	<p>อนุมัติ (นายสุเทพมั่ง โคนอง) นายก อบต.ตากตก</p>
-------------------------	--	---	---	--	--	--



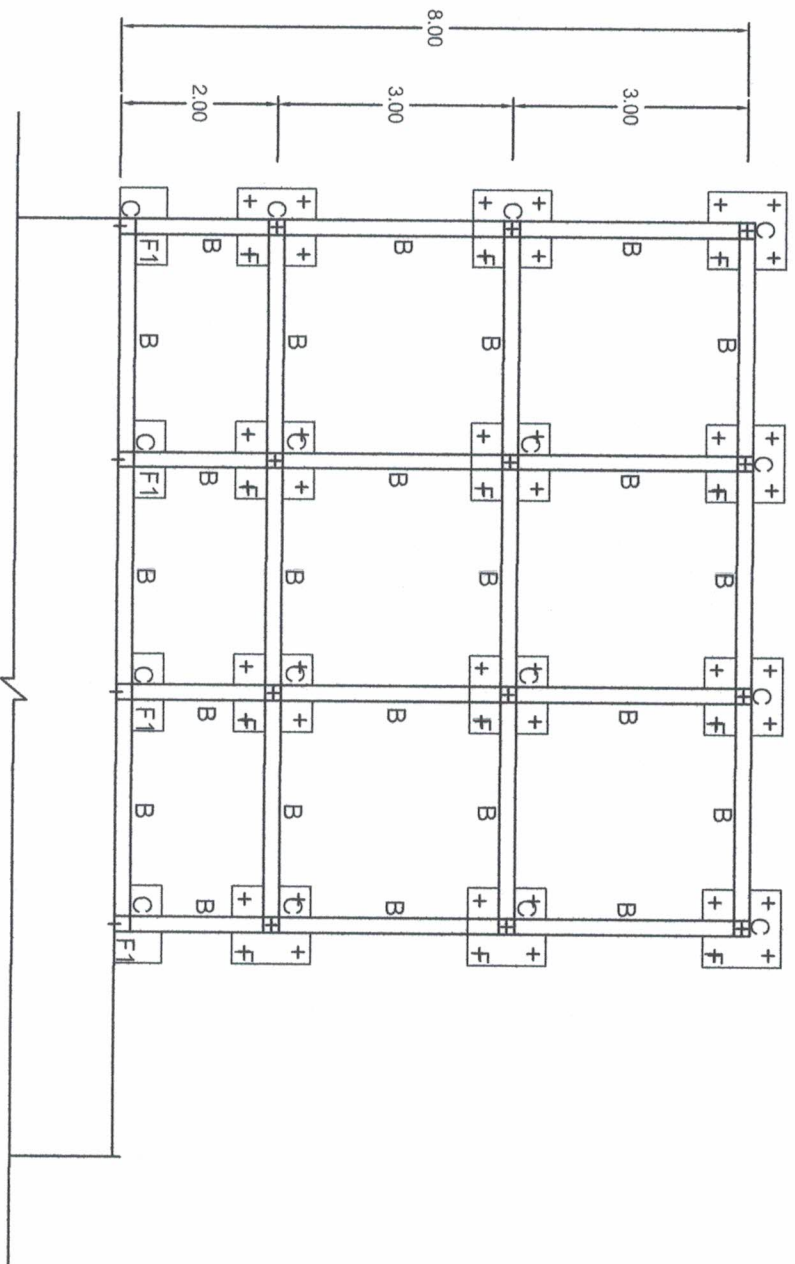
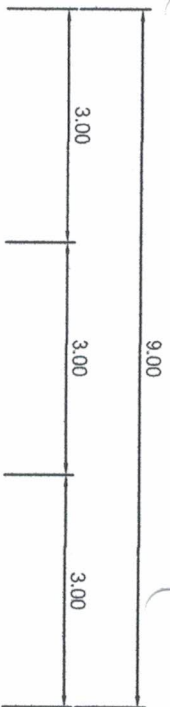

แบบฐานราก คอลัมน์ คานคอดิน เสา พื้น 1:100

<p>อ.ปต.ตาทก</p>	<p>โครงการ ก่อสร้างต่อเติมและปรับปรุงซ่อมแซม อาคารที่ทำการห้องประชุมและสิ่งก่อสร้าง</p>	<p>แบบฐานราก เสา คาน พื้น แบบเลขที่..... แผนที่..... สถานที่ก่อสร้าง หมู่ที่ 5 ต.ตาทก</p>	<p>ผู้เขียนแบบ (นายสุรเชษฐ จิตตรง) ผู้ช่วยนายช่างโยธา</p>	<p>ผู้ตรวจออกแบบ (นายปิยะภักดิ์ ภาคะเวทย์) นายช่างโยธา</p>	<p>เห็นชอบ (นางชนัดดา มั่นเมือง) ผ.กของคลัง รักษาการ ปลัด อ.ปต.ตาทก</p>	<p>อนุมัติ (นายสุเทพหมง โคนอง) นายก อ.ปต.ตาทก</p>
------------------	---	---	---	--	---	---

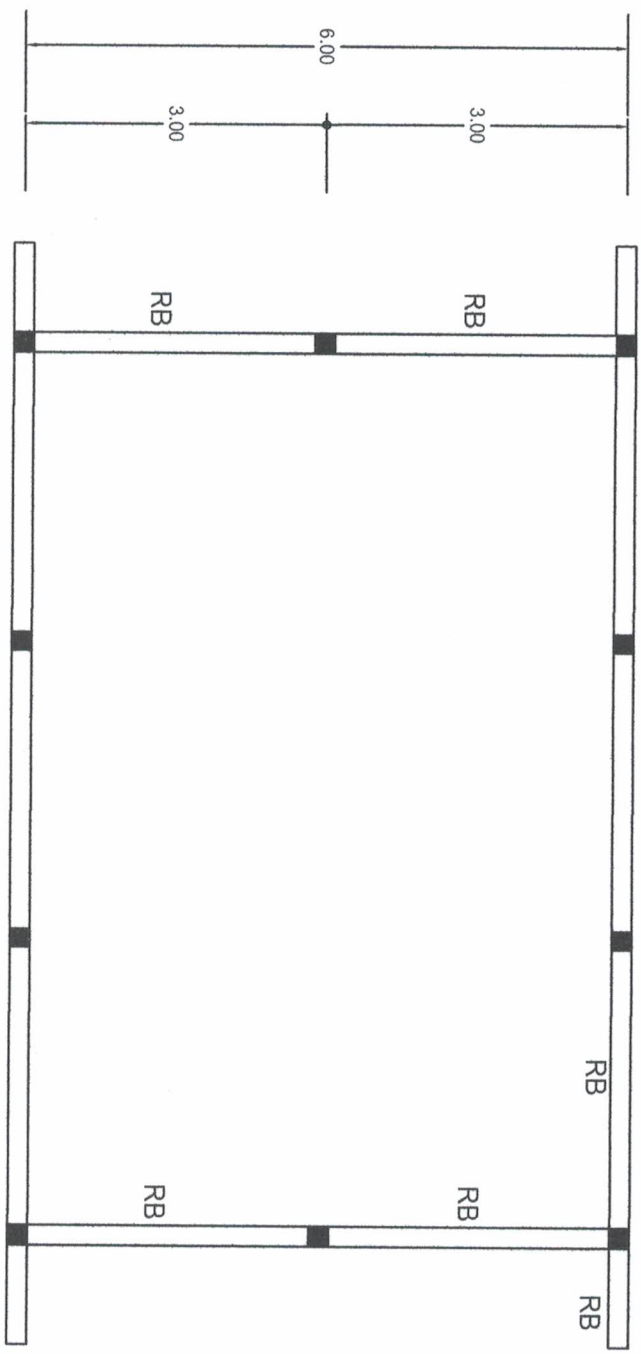
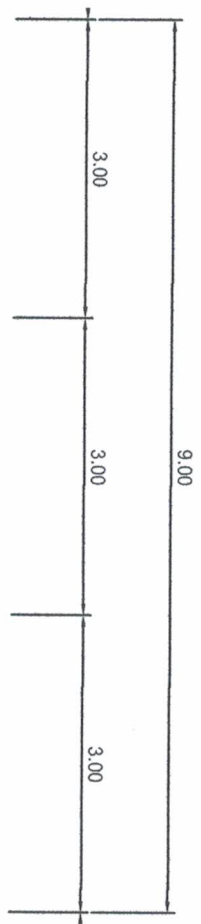

แบบคานหลังคา 1:75

<p>อปต.ตากตก</p>	<p>โครงการ ก่อสร้างต่อเติมและปรับปรุงซ่อมแซม อาคารที่ทำการห้องประชุมและสิ่งก่อสร้าง</p>	<p>แบบคานหลังคา แบบเลขที่..... แผ่นที่..... สถานีก่อสร้าง หมู่ที่ 5 ต.ตากตก</p>	<p>ผู้เขียนแบบ (นายสุรเชษฐ์ จิตตรง) ผู้ช่วยนายช่างโยธา</p>	<p>ผู้ตรวจออกแบบ (นายปิยะฤทธิ์ ภาคะเวทย์) นายช่างโยธา</p>	<p>เห็นชอบ (นางชนัดดา มั่นเมือง) ผอ.กองคลัง รักษาการ ปลัด อปต.ตากตก</p>	<p>อนุมัติ (นายสุเทพชม ไชยอน) นายก อปต.ตากตก</p>
------------------	---	---	--	---	---	--



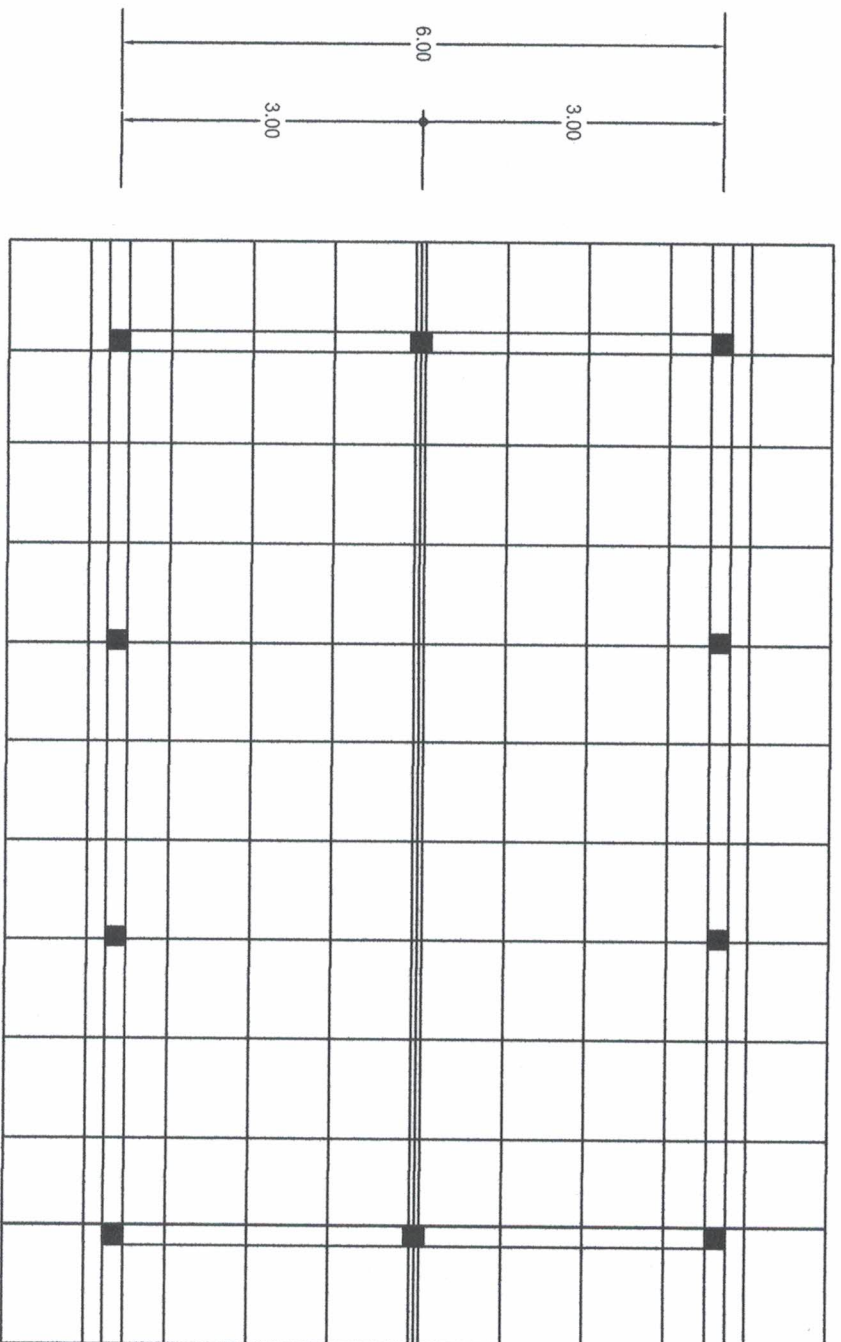
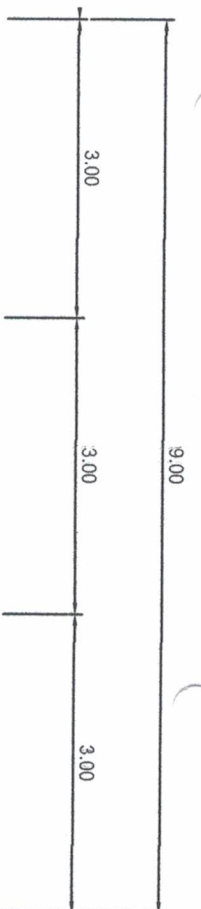

โครงหลังคา 1:100

<b>อบต.ตากตก</b>	<b>โครงการ</b> ก่อสร้างต่อเติมและปรับปรุงช่องแสง อาคารที่ทำการห้องประชุมและสิ่งก่อสร้าง	<b>แบบโครงสร้าง</b> แบบเลขที่..... แผ่นที่..... สถานที่ก่อสร้าง หมู่ที่ 5 ต.ตากตก	<b>ผู้เขียนแบบ</b> (นายสุรพงษ์ จิตสง) ผู้ช่วยนายช่างโยธา	<b>ผู้ตรวจสอบ</b> (นายวิษณุภาณี ภาคเวทย์) นายช่างโยธา	<b>เห็นชอบ</b> (นางชนัดดา นุ่มเมือง) ผอ.ภาคส่งเสริม ศึกษาราชการ ปลัด อบต.ตากตก	<b>อนุมัติ</b> (นายสุเทพเกษม โคนอง) นายก อบต.ตากตก
------------------	---	---	--	---	---	--

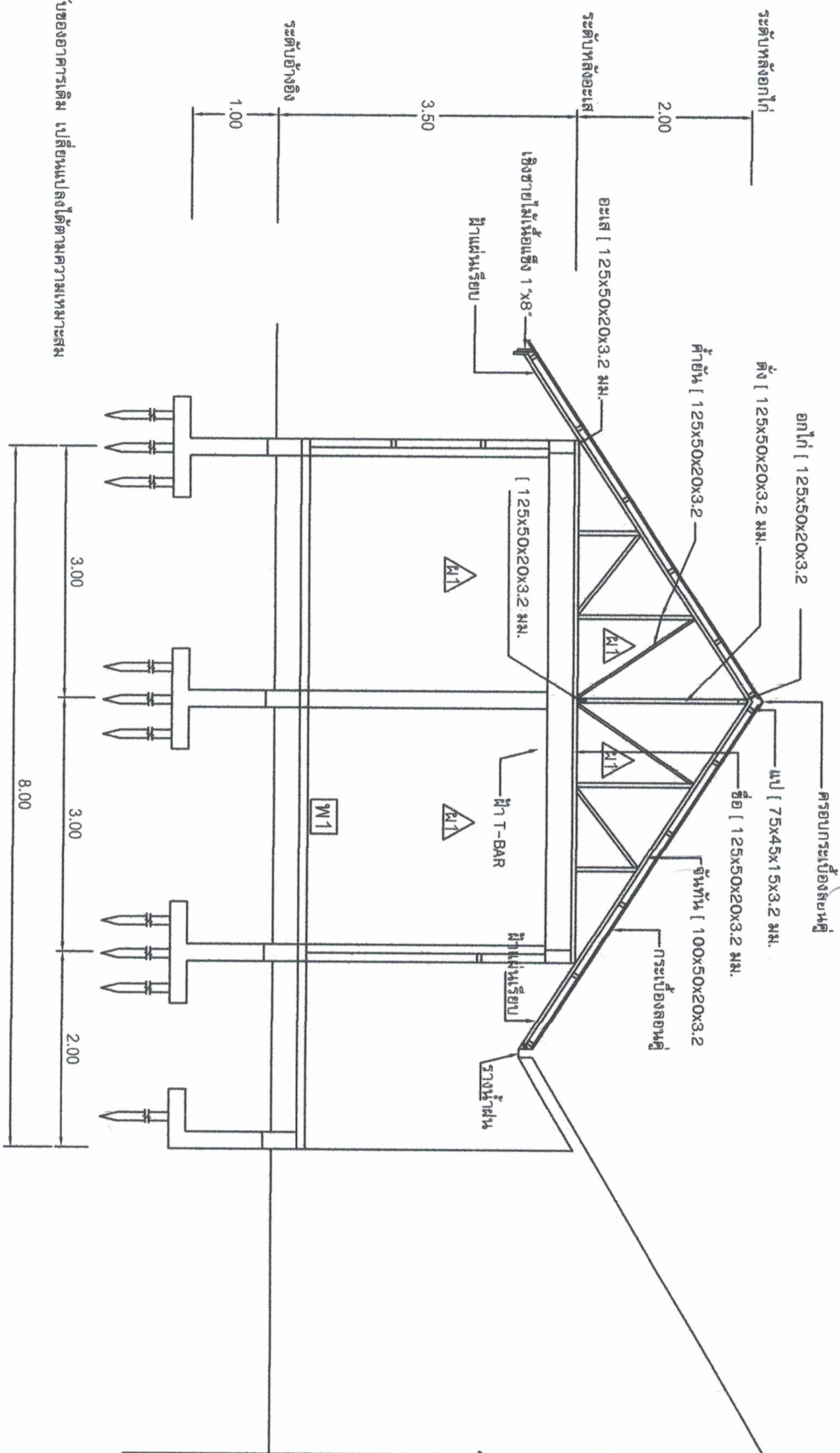

หมายเหตุ -ระดับอ้างอิงใช้ระดับของอาคารเดิม เปรียบเทียบลงใต้ตามความเหมาะสม

รูปตัดขวาง 1:75

<p>อบต.ตากตก</p>	<p>โครงการ ก่อสร้างคอกเดิมและปรับปรุงช่องลมแขม อาคารที่ทำการห้องประชุมและสิ่งก่อสร้าง</p>	<p>แบบรูปตัดขวาง แบบเลขที่..... แผนที่..... สถานที่ก่อสร้าง หมู่ที่ 5 ต.ตากตก</p>	<p>ผู้เขียนแบบ <i>(Signature)</i> (นายสุรเชษฐ จิตตรง) ผู้ช่วยนายช่างโยธา</p>	<p>ผู้ตรวจออกแบบ <i>(Signature)</i> (นายวิริยะฤทธิ์ ภาคเจริญ) นายช่างโยธา</p>	<p>เห็นชอบ <i>(Signature)</i> (นางชนัดดา นุ่มเนื่อง) ผอ.กองคลัง รักษาการ ปลัด อบต.ตากตก</p>	<p>อนุมัติ <i>(Signature)</i> (นายสุเทพเกษม โคตรอน) นายก อบต.ตากตก</p>
------------------	---	---	--	---	---	--



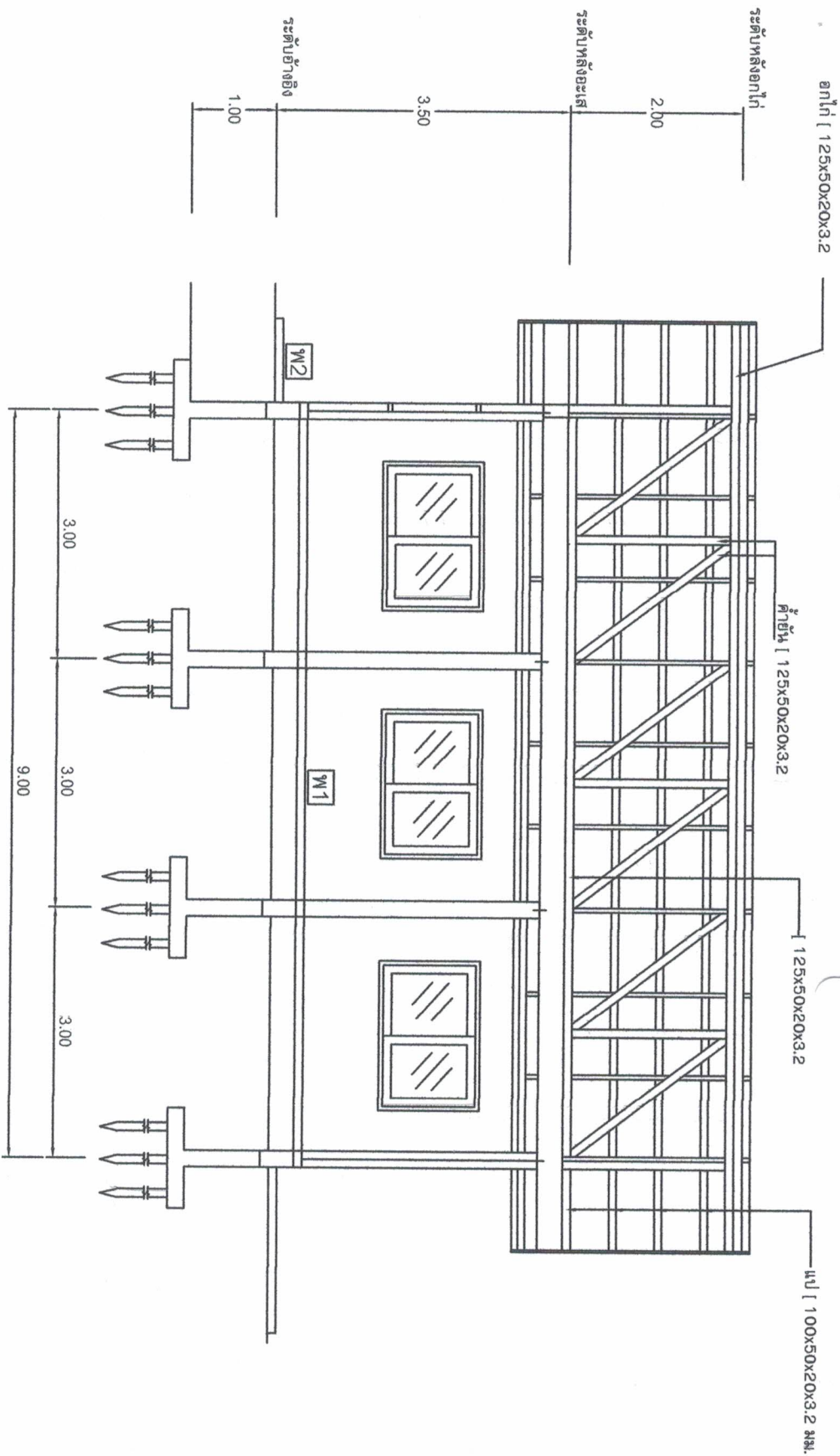



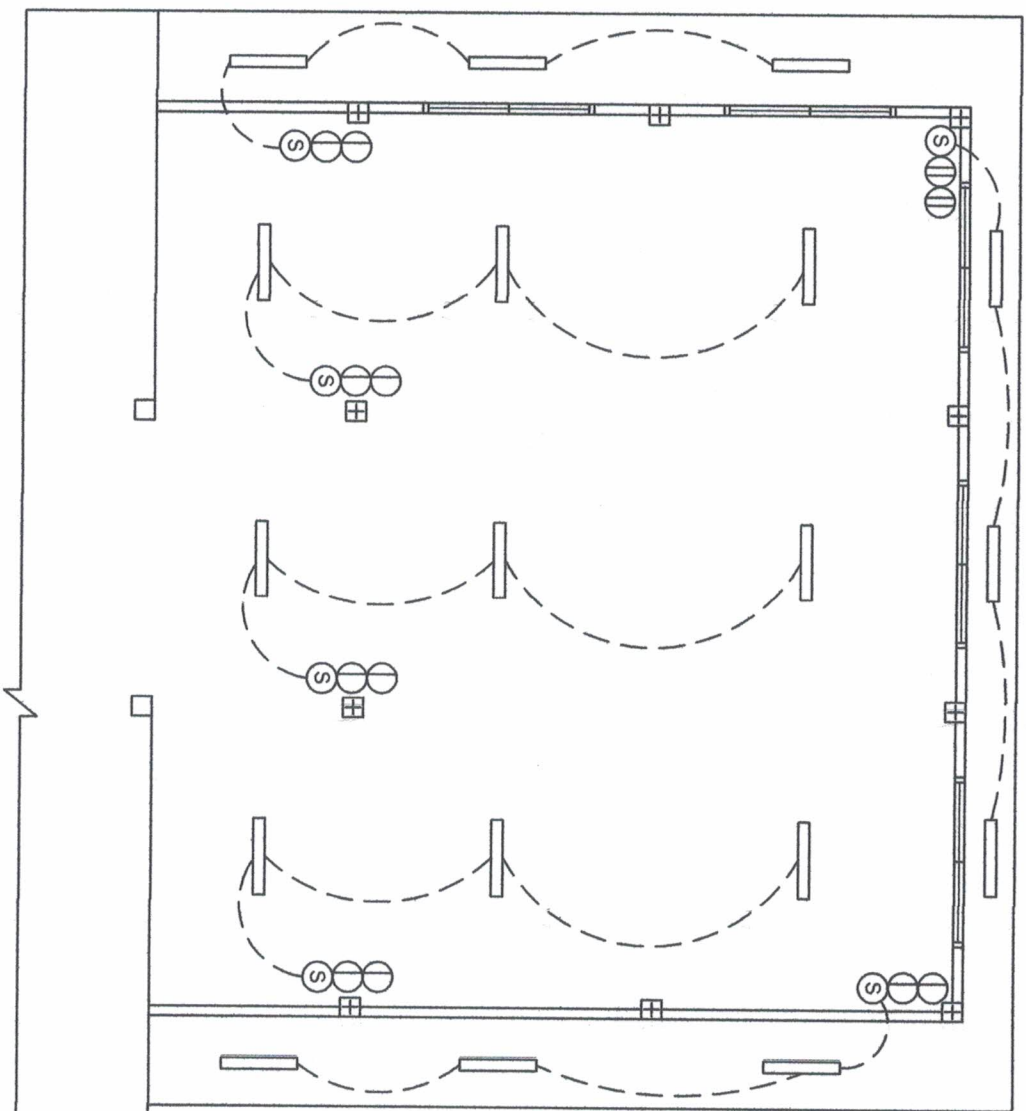
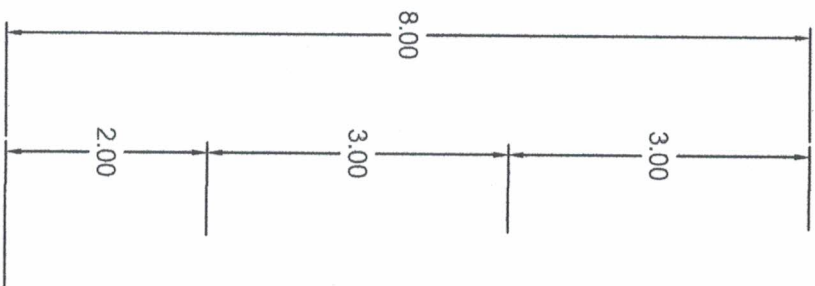
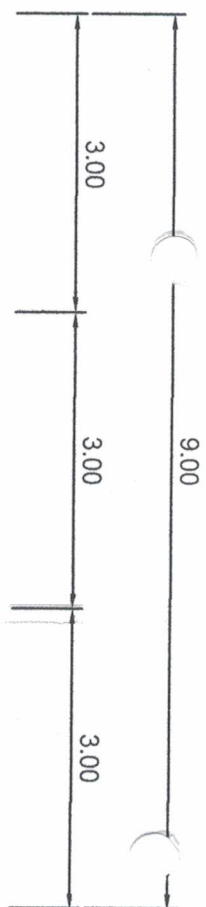

รูปตัดยาว 1:75

<p>อบต.ตากตก</p>	<p>โครงการ ก่อสร้างต่อเติมและปรับปรุงซ่อมแซม อาคารที่ทำการห้องประชุมและสิ่งก่อสร้าง</p>	<p>แบบรูปตัดยาว แบบเลขที่..... แผนที่..... สถานที่ก่อสร้าง หมู่ที่ 5 ต.ตากตก</p>	<p>ผู้เขียนแบบ (นายสุรเชษฐ์ จิตตรง) ผู้ช่วยนายช่างโยธา</p>	<p>ผู้ตรวจออกแบบ (นายวิยะฤทธิ์ ภาคะเวทย์) นายช่างโยธา</p>	<p>เห็นชอบ (นางชนัดดา มั่นเมือง) ผอ.กองคลัง รักษาการ ปลัด อบต.ตากตก</p>	<p>อนุมัติ (นายสุเทพชม ไชยทอง) นายก อบต.ตากตก</p>
------------------	---	--	--	---	---	---



แบบแปลนไฟฟ้า 1:75

<b>อบต.ตากตก</b>	<b>โครงการ</b> ก่อสร้างต่อเติมและปรับปรุงห้องประชุม อาคารที่ทำการห้องประชุมและสิ่งก่อสร้าง	<b>แบบไฟฟ้า</b> แบบเลขที่..... แผนที่..... สถานที่ก่อสร้าง หมู่ที่ 5 ต.ตากตก	<b>ผู้เขียนแบบ</b>  (นายสุตธวรรษ จิตตรอง) ผู้ชำนาญช่างโยธา	<b>ผู้ตรวจสอบ</b>  (นายภิยะภาส ภาคะรินทร์) นายช่างโยธา	<b>เห็นชอบ</b>  (นางชนัดดา มั่นเมือง) ผอ.กองคลัง รักษาการ ปลัด อบต.ตากตก	<b>อนุมัติ</b>  (นายสุทธานนท์ โคนอน) นายก อบต.ตากตก
------------------	--	--	--	--	---	---



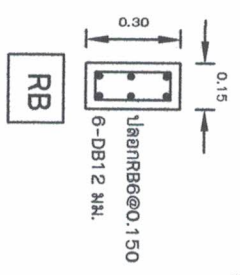
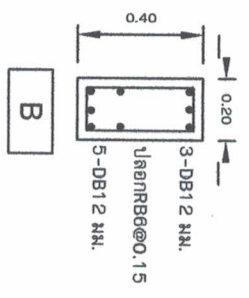
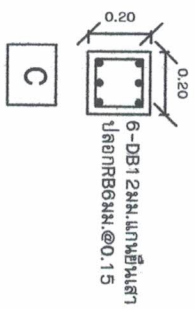
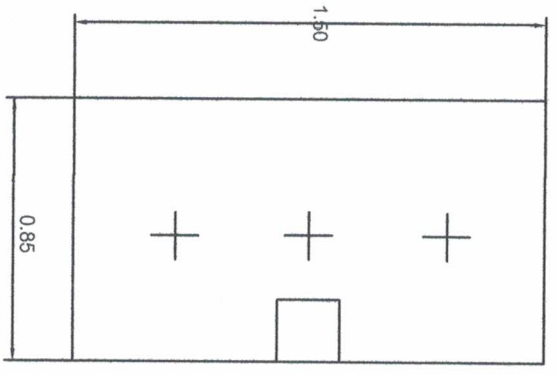
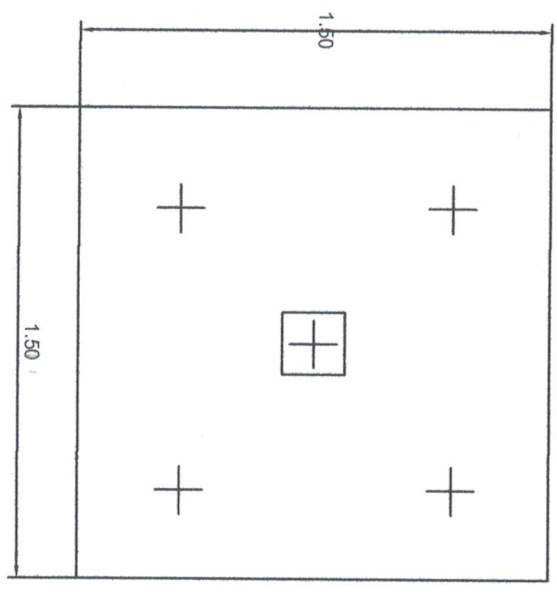
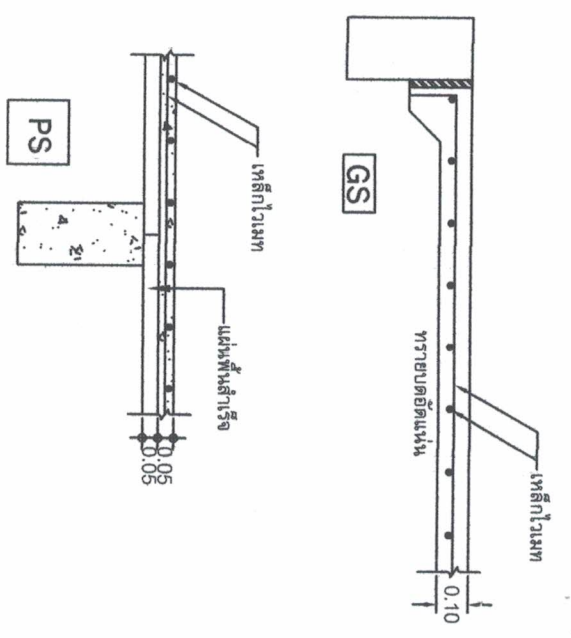
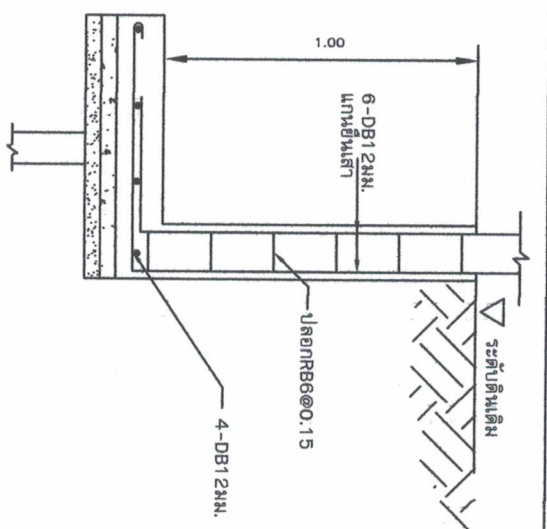
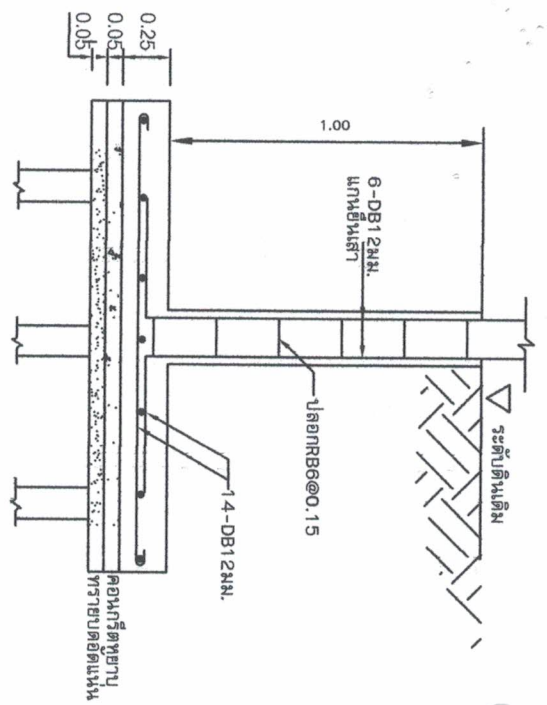

รูปขยายฐานราก F F1 1:25

แบบขยายคาน พื้น 1:25

<p>อบต.ตากตก</p>	<p>โครงการ ก่อสร้างต่อเติมและปรับปรุงซ่อมแซม อาคารที่ทำการห้องประชุมและสิ่งก่อสร้าง</p>	<p>แบบฐานราก เสา คาน พื้น แบบเลขที่..... แผนที่..... สถานที่ก่อสร้าง หมู่ที่ 5 ต.ตากตก</p>	<p>ผู้เขียนแบบ (นายสุรเดช จิตตรง) ผู้ช่วยช่างโยธา</p>	<p>ผู้ตรวจออกแบบ (นายวิยะภาส ภาคะรินทร์) นายช่างโยธา</p>	<p>เจ้าของ (นางชนัดดา มั่นเมือง) ผอ.กองคลัง รักษาการ ปลัด อบต.ตากตก</p>	<p>อนุมัติ (นายสุเทพ วงศ์) นายก อบต.ตากตก</p>
------------------	---	--	---	--	---	---

โครงการก่อสร้างขององค์การบริหารส่วนตำบล.....

ชื่อโครงการ				
ประเภทงาน				
วันเริ่มสัญญา			วันสิ้นสุดสัญญา	
ผู้รับจ้าง				
ผู้ควบคุมงาน				
กรรมการตรวจการจ้าง	1.		4.	
	2.		5.	
	3.			

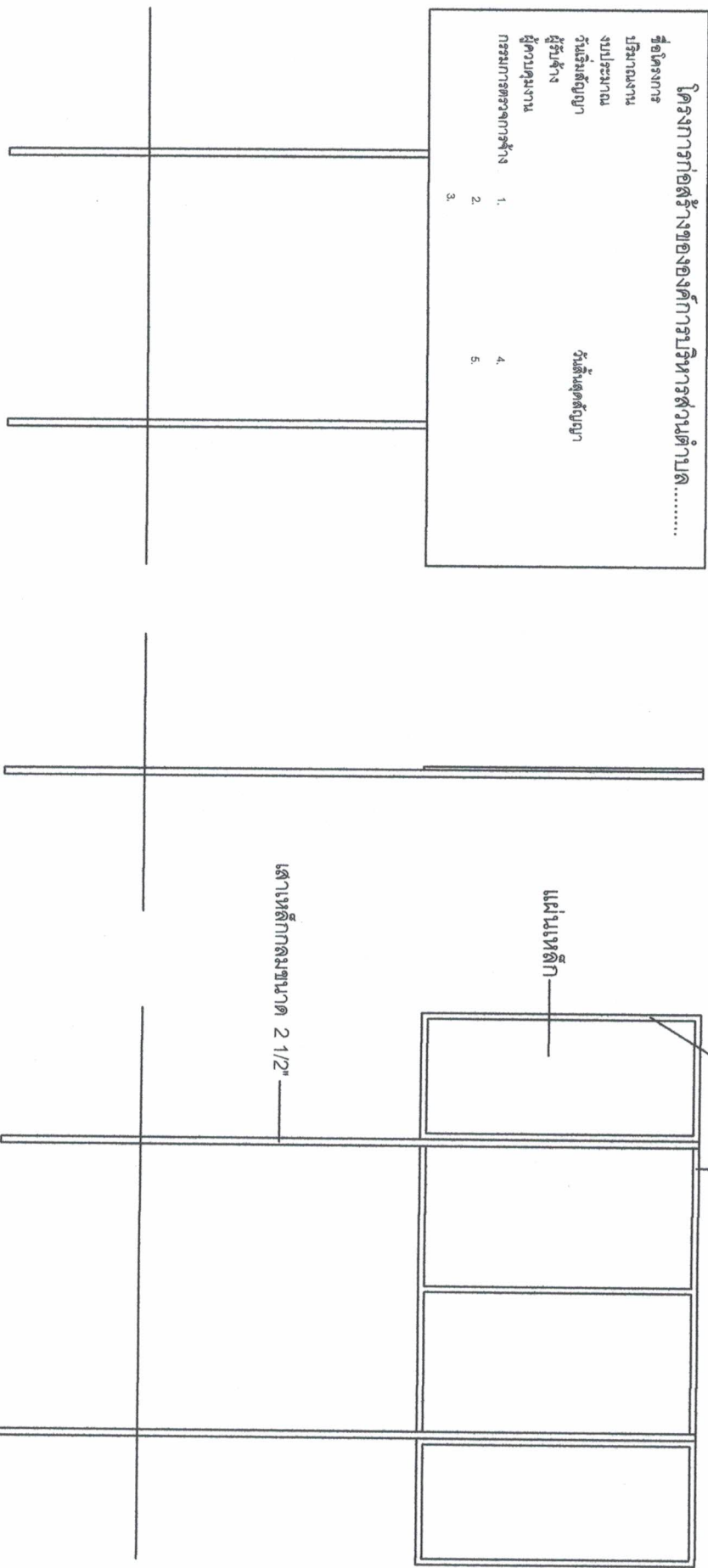

รูปด้านหน้า

รูปด้านข้าง

รูปด้านหลัง

รายละเอียดประกอบ แบบป้ายมาตรฐานสำหรับโครงการขององค์การบริหารส่วนตำบล

1. เสา พื้นป้ายทาสีเขียวทั้งสองด้าน ใช้สีน้ำมัน
2. ตัวหนังสือสีขาว
3. ขนาดตัวหนังสือกำหนดตามความเหมาะสม ข้อความตามแบบที่กำหนดข้างบน
4. แผ่นเหล็ก ขนาด กว้าง 1.20 เมตร ยาว 2.40 เมตร
5. จุดก่อสร้างป้ายกำกับตามความเหมาะสม ให้สามารถมองเห็นชัดเจน